# PGT

**Piano di Governo del Territorio**

ACCESSORIATO ALL'URBANISTICA: EDILIZIA PRIVATA E AGEVOLAZIONI FISCALI

Area Territorio
Direzione Centrale Sviluppo del Territorio
Settore Pianificazione Urbanistica Generale
Servizio Pianificazione Generale

Vistoria

Elaborato modificato a seguito della Determina Dirigenziale 48/2014 avente come oggetto il Secondo Aggiornamento Generale del Piano dei Servizi

Elaborato modificato a seguito di Determina Dirigenziale 39/2014 avente come oggetto criteri per la ricognizione delle "Zone A di Recupero" e delle "Zone B di Recupero" e Determina Dirigenziale 43/2014 avente come oggetto: la ricognizione delle "Zone A di Recupero" e delle "Zone B di Recupero" del PRG del 1980 e relative Varianti in attuazione dell'art. 34 delle Norme di Attuazione del Piano delle Regole del PGT

Elaborato modificato a seguito della Determina Dirigenziale 44/2013 avente come oggetto il Primo Aggiornamento Generale del Piano dei Servizi

TAVOLA N.:
**All.04/1**

CODICE ARCHIVIO:
3000/058 /APR/12/14

STESURA ORIGINALE:
Dicembre 2009

DATA:
Dicembre 2014

# Piano dei Servizi

## La Struttura della "Città Pubblica"

| Sindaco | Assessore | Segretario Generale | Direttore Generale |
|---|---|---|---|
| Giuliano Pisapia | Ada Lucia De Cesaris | Ileana Musicò | Giuseppe Tomarchio |
| **Vice Direttore Generale** | **Direttore Centrale** | **Direttore Settore** | **Responsabile Servizio** |
| Paolo Simonetti | Giuseppina Sordi | Simona Collarini | Marino Bottini |

Quadrante: 1. Nord Ovest — Scala: 1 : 10.000

Adozione: Delibera n. 25 Seduta Consiliare del 13-07-2010 terminata il 14-07-2010

Approvazione: Delibera n. 16 Seduta Consiliare del 22-05-2012

Pubblicazione: BURL Serie Avvisi e Concorsi n. 47 del 21-11-2012

UFFICIO DI PIANO: Servizio Pianificazione Generale / Gianluca Palmarin, Chiara Paoletto, Guya Elisabetta Rosso, Romano Bottacchiari, Riccardo Milano, Fabiana Natalini, Giuseppe Braga, Marianna Sitano (segreteria); Antonella Caminati (PUGSS); AMAT: Paolo Riganti / Responsabile Area Territorio, Pietro Cangioni, Brigida Arienti, Saverio Cutrupi, Pietro Guermandi, Marco Piaisini, Matteo Rovera, Dario Sbalzarini, Matteo Spinazzola, Luana Testa
SERVIZIO DI SUPPORTO GIURIDICO AMMINISTRATIVO E TECNICO: Maurizio Fabbrica / Responsabile Servizio, Fabiola Frontini, Giovanna Villa. SERVIZIO GESTIONE PIANIFICAZIONE GENERALE: Fabio Visintin / Responsabile Servizio, Cristina Fumeris, Cristina Silvestre. SEGRETERIA DIREZIONE SETTORE PIANIFICAZIONE URBANISTICA GENERALE: Giuseppina Sammarrice, Lorella Polz, Maria Puglia. DIRIGENTI DC SVILUPPO DEL TERRITORIO: Walter Bertolazzi, Pino Bellinetti, Marina Lampugnani, Marco Porta, Giancarlo Tancredi, Paola Vigani, Franco Zinna. SEGRETERIA GENERALE: Mariangela Zaccaria, Carlo Lopedote, Luciano Ossani, Maria Teresa D'Angelo. AVVOCATURA COMUNALE: Maria Rita Surano, Antonello Mandarano. CENTRO STUDI PIM: Franco Sacchi / Direttore, Dario Coné, Pietro Lembo, Piero Robbi, Paola Pozzi. CONSULTA TECNICO SCIENTIFICA: Andrea Arcidiacono, Maria Berrini, Matteo Bolzoan Goldstein, Giovanni Dagri, Paolo Galuzzi, Antonio Longo, Stefano Pareglio, Laura Pogliani, Pier Giorgio Vitillo. COMPONENTE GEOLOGICA, IDROGEOLOGICA E SISMICA (Consulenza): Politecnico di Milano Dipartimento di Ingegneria Idraulica, Ambientale, Infrastrutture Viarie, Rilevamento (DIIAR) / Laura Scesi, Vincenzo Francani, Luca Alberti, Gabriele Bardazza, Luca Cardellicchio. SETTORE PIANIFICAZIONE URBANISTICA GENERALE (Contributi): Fiorella La Sala, Luigi Monteo, Giuseppe Redaelli. DIREZIONE CENTRALE SVILUPPO DEL TERRITORIO (Contributi altri Settori): Gabriella Barbario, Michela Brambati, Gracia Bruzamolino, Elena Campo, Gabriella Castelli, Cincanni Guerra, Cristina Guizzetti, Luca La Rosa, Rosa Rendina, Giuseppe Motta, Maurizio Boldarin, Roberto Tagliabue, Pietro De Nicolò, Massimo Valente, Sebastiano Magliulo, Ernesto Matichecchia, Carlo Opizzi, Domenico Ruffa, Antonietta Russo. AMAT (Altre collaborazioni): Patricio Enriquez, Carmen Salvaggio.

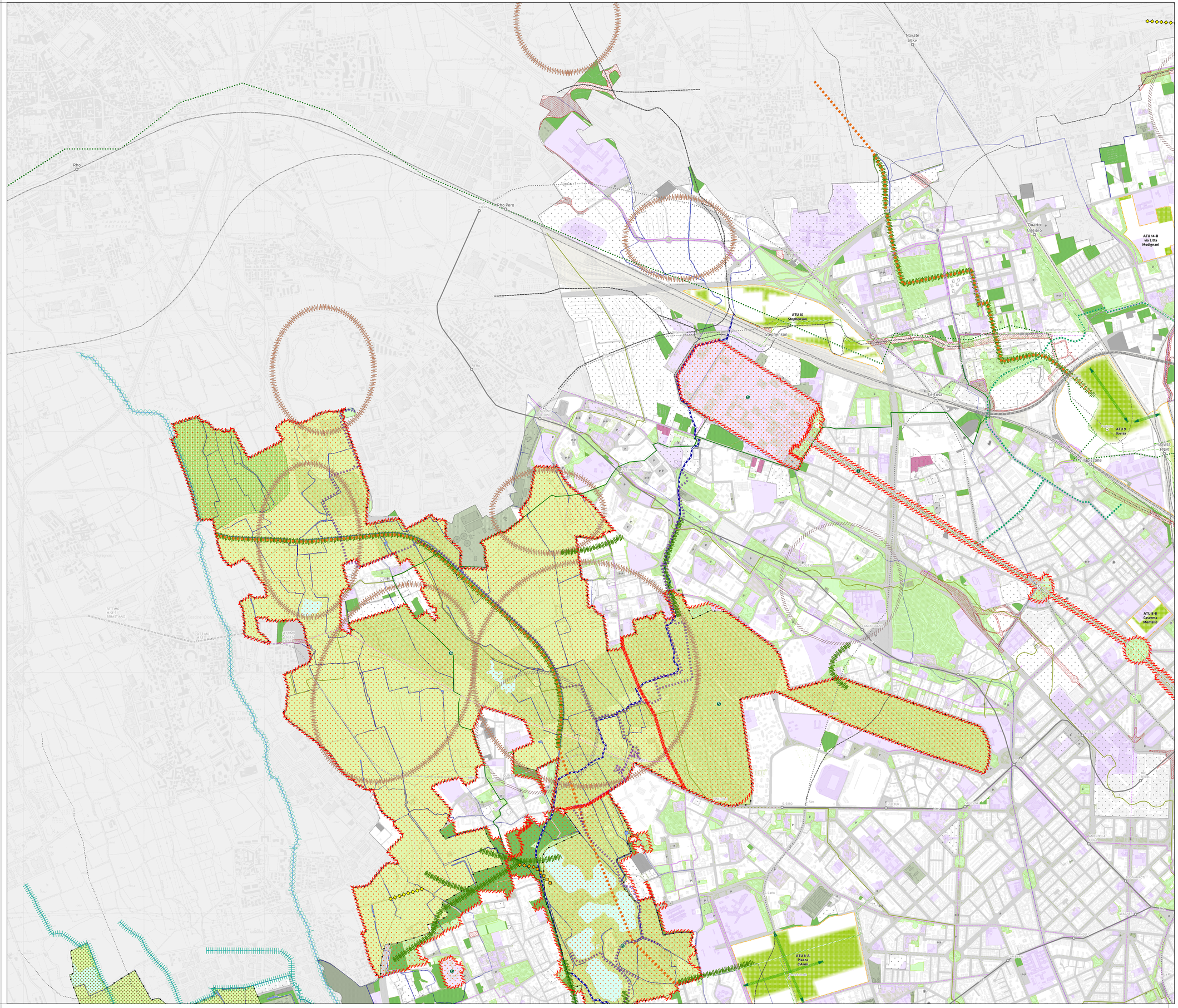


### Ambiti di Trasformazione Urbana (ATU)

- Perimetri ATU
- Verde e spazi pubblici
- Verde pensile
- Collegamenti verdi
- Collegamenti pedonali coperti
- Mobilità ciclo-pedonale

### Rete ecologica e sistema del verde urbano e degli spazi aperti

**Elementi costitutivi della rete ecologica di livello regionale**

- Varco da deframmentare (Art. 6.6.a.i)
- Varco da mantenere (Art. 6.6.a.ii)
- Corridoi regionali primari ad alta antropizzazione (Art. 6.6.a.iii)
- Parco regionale Nord Milano
- Parco regionale Agricolo Sud Milano

**Elementi costitutivi della rete ecologica di livello provinciale**

- Gangli principale (Art. 6.6.b.i)
- Gangli secondario (Art. 6.6.b.i)
- Principali corridoi ecologici dei corsi d'acqua (Art. 6.6.b.ii)
- Corsi d'acqua minori con caratteristiche attuali di importanza ecologica (Art. 6.6.b.ii)
- Corsi d'acqua minori da riqualificare a fini polivalenti (Art. 6.6.b.ii)
- Principali linee di connessione con il sistema urbano del verde (Art. 6.6.iii)
- Principali interferenze delle reti infrastrutturali con i corridoi ecologici (Art. 6.6.b.iii)
- Interferenze delle reti infrastrutturali previste e/o programmate con i gangli della rete ecologica (Art. 6.6.b.iii)
- Zone periurbane su cui attivare il consolidamento ecologico (Art. 6.6.b.iv)

**Elementi costitutivi della rete ecologica di livello comunale**

- Boschetti tematici ecologici (Art. 6.6.c.i)
- Aree di interesse ecologico (Art. 6.6.c.ii)
- Ambiti di interesse ecologico (Art. 6.6.c.iii)
- Corridoi ecologici a livello locale (Art. 6.6.c.iv)
- Arco verde di connessione privilegiata (Art. 6.6.c.v)

1. Connessione diretta tra l'area della stazione di Porta Genova e Parco Solari
2. Connessione protetta tra le aree del Parco delle Basiliche
3. Valorizzazione e potenziamento del Parco Teramo
4. Valorizzazione e potenziamento del Parco Alessandrini
5. Valorizzazione del sistema ambientale e potenziamento del Parco di Trenno
6. Valorizzazione del sistema ambientale e potenziamento del Parco delle Cave
7. Infrastrutturazione verde di viale Certosa
8. Infrastrutturazione verde di corso Buenos Aires
9. Valorizzazione e potenziamento del corridoio del Fiume Lambro e ampliamento del PLIS Media Valle del Lambro
10. Valorizzazione e potenziamento del Parco di Muggiano
11. Valorizzazione del sistema ambientale Parco Sempione
12. Valorizzazione del sistema ambientale Giardini Montanelli
13. Valorizzazione del sistema ambientale Parco Trotter
14. Valorizzazione del sistema ambientale dell'ovest milanese
15. Valorizzazione delle valenze ambientali ambiti cimiteriali

**Elementi del sistema del verde urbano e degli spazi aperti**

- Verde urbano esistente
- Verde urbano di nuova previsione

### Sistema dei servizi pubblici e di interesse pubblico o generale

- Servizi alla persona esistenti (conformativi e non conformativi)
- Infrastrutture tecnologiche e per l'ambiente esistenti
- Infrastrutture tecnologiche e per l'ambiente di nuova previsione
- Infrastrutture tecnologiche per l'ambiente soggette ad autorizzazione provinciale di cui al D.Lgs. n. 152 del 3.4.2006 e s.m.i. (Agg. novembre 2013)
- Aree per l'edilizia residenziale sociale di nuova previsione
- Infrastrutture viarie esistenti
- Infrastrutture viarie di nuova previsione
- Spazi per la sosta esistenti
- Infrastrutture aeroportuali esistenti
- Infrastrutture ferroviarie esistenti

### Accessibilità e reti di trasporto

**Trasporto pubblico**

In esercizio / In programmazione / In progetto

- Stazioni ferroviarie / Rete ferroviaria
- Stazioni MM / Linee MM
- Stazioni linee di forza / Linee di forza
- Rete metrotranvie

**Trasporto individuale**

In programmazione / In progetto

- Strada urbana di scorrimento
- Strada interquartiere
- Strada urbana di quartiere
- Strada locale interzonale

**Rete ciclabile**

In esercizio / In progetto

- Rete ciclabile comunale
- Raggi Verdi
- Cintura Verde (c.d. Filo Rosso)
- Pista ciclabile provinciale Opera-Rogoredo
- 'Greenway' regionale Adda-Ticino

### Altri elementi

- Disegno del verde pubblico e dei parchi regionali esistente
- Corsi d'acqua del reticolo idrografico scoperti e tombinati (PdR - Art. 21)
- Via d'Acqua Expo 2015 (Progetto definitivo)
- Percorso fruibile Via d'Acqua Expo 2015 (Progetto definitivo)
- Specchi d'acqua
- Ambiti interessati da provvedimenti in itinere approvati e adottati (PdR - Art. 31)

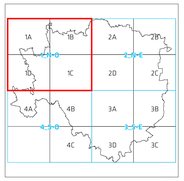


0 100 200 400 600 800 1.000 m

scala 1 : 10.000

**I contenuti della legenda sono riferiti alla totalità delle informazioni tematiche presenti sul territorio comunale. Pertanto si precisa che alcune voci poste in legenda potrebbero non comparire nel presente quadrante.**