

Piano delle Regole
Vincoli amministrativi e per la difesa del suolo

TAVOLA
R. 05

Stesura originale
Giugno 2018

Data
Ottobre 2019

Adozione:
Delibera n. 2 Seduta Consiliare del 05/03/2019

Approvazione:
Delibera n. 34 Seduta Consiliare del 14/10/2019

Publicazione:
BURL Serie Avvisi e Concorsi n.6 del 05/02/2020

ELABORATO MODIFICATO A SEGUITO DELL'APPROVAZIONE DELLE CONTRODEDUZIONI ALLE OSSERVAZIONI DEI PARERI DEGLI ENTI E DEI MUNICIPI E DELL'ACCOLGIMENTO DELLE PROPOSTE DI MODIFICA PRESENTATE DAL C.C.

Quadrante: Unico
Scala: 1 : 20.000

Assessorato all'urbanistica, verde e agricoltura
Direzione Urbanistica
Area Pianificazione Urbanistica Generale

Sindaco
Giuseppe Sala
Assessore
Pierfrancesco Maran
Direttore Direzione
Simona Collarini
Direttore Area
Simona Collarini
Responsabile Unità Pianificazione Generale
Marino Bottini

CLASSIFICAZIONE DELLE STRADE E FASCE DI RISPETTO

- Codice della Strada (Dlgs n. 285/1992) e Regolamento di Esecuzione e di Attuazione (DPR n. 495/1992)
- Classificazione delle strade
Piano Urbanistico della Mobilità Sostenibile (PUMS - 2017)
Delimitazione del centro abitato
Delibere di Giunta comunale n. 2677/2003 e n. 34/2014
- In esercizio In previsione
- A - Autostrade
B - Strade extraurbane principali
C - Strade extraurbane secondarie
D - Strade urbane di scorrimento
E1 - Strade interquartiere
E2 - Strade urbane di quartiere
F - Strade locali interzonali
- Segnale in entrata
Segnale in uscita
Segnale in entrata/uscita

- Fasce di rispetto
Strada con fascia di rispetto ai sensi degli artt. 26-27 del Reg.Cds (artt. 16-17 Cds)
Strada con fascia di rispetto ai sensi dell'art. 28 del Reg.Cds (art. 18 Cds)
- Lo fasce di rispetto devono essere determinate ai sensi del vigente Codice della Strada.

LINEE FERROVIARIE E METROPOLITANE E FASCE DI RISPETTO

- Norme in materia di polizia, sicurezza e regolarità dell'esercizio delle ferrovie e di altri servizi di trasporto (DPR n. 753/1980)
- Binari
- Linee ferroviarie con fascia di rispetto fino a 30 m dal limite di occupazione della più vicina rotaia (art. 49)
- Linee metropolitane con fascia di rispetto fino a 6 m dal limite di occupazione della più vicina rotaia (art. 51)
- Limiti delle fasce di rispetto

ELETTRODOTTI E DISTANZE DI PRIMA APPROSSIMAZIONE

- Legge quadro sulla protezione dalle esposizioni a campi elettrici, magnetici ed elettromagnetici (Legge n. 36/2001) e Approvazione della metodologia di calcolo per la determinazione delle fasce di rispetto per gli elettrodotti (DM 29-05-2008)
- Elettrodotti
- Linea aerea Linea interrata
- 132 kv Enel, Terna
220 kv Terna
380 kv Terna
AT altri gestori
- Le fasce di rispetto devono essere determinate ai sensi della vigente legislazione.

AREE CIMITERIALI E FASCE DI RISPETTO

- Approvazione del testo unico delle leggi sanitarie (RD n. 1265/1934). Testo unico delle leggi regionali in materia di sanità (L.R. n. 33/2009) e Regolamento in materia di attività funerarie e cimiteriali (L.R. n. 6/2004)
- Area cimiteriali
- Cimiteri di MILANO
Cimitero di CESANO BOSCONO (PGT - 2012) [1]
Cimitero di CORMANO (PGT - 2013) [1]
- Fasce di rispetto
Fascia a 200 m (art. 338, RD n. 1265/1934)
Fascia a 50 m non derogabile (art. 8.3, L.R. n. 6/2004)

[1] Per l'esatta individuazione delle fasce di rispetto dei cimiteri di Cesano Boscone e Cormano si rimanda ai vigenti strumenti di pianificazione cimiteriale e al PGT dei relativi Comuni.
Aree soggette a deroga da delibera di Consiglio comunale
Area oggetto di trasformazione Area con deroga alla fascia di rispetto cimiteriale

DEPURATORI E FASCE DI RISPETTO

- Criteri, metodologie e norme tecniche generali di cui all'art. 2 lett. b), d) ed e) della Legge 10-05-1976 n. 319, recante norme per tutela acque dall'inquinamento (Delibera Comitato dei Ministri per la Tutela delle Acque dall'inquinamento 04-02-1977)
- Depuratori
- Impianti di depurazione
- Fasce di rispetto
- Fasce di rispetto

AMBITI DI CAVA

- Norme per la disciplina della coltivazione delle sostanze minerali di cava (L.R. n. 14/1998)
- Cave attive
Piano Cavi 2006
- Ambito territoriale estrattivo (art. 3.a)
Cava di recupero (art. 3.b)

AREE BOSCHATE

- Testo unico delle leggi regionali in materia di agricoltura, foreste, pesca e sviluppo rurale (L.R. n. 31/2008) e Criteri e procedure per la redazione e l'approvazione dei Piani di indirizzo forestale (BGR n. 8/728 del 2006)
- Boschi
Piano di indirizzo forestale (2016)
- Boschi trasformabili (art. 37, NA PIF)
Boschi non trasformabili (art. 42, NA PIF)
- NUOVI BOSCHI e sistemi verdi finanziati (art. 42.1.b) L.R. n. 31/2008
Aree già boscate prive di copertura arborea o arbustiva a causa di trasformazioni del bosco non autorizzate (art. 42.1.c) L.R. n. 31/2008

POZZI E FASCE DI RISPETTO

- Norme in materia ambientale (Dlgs n. 152/2006) e Direttive per la disciplina delle attività all'interno delle zone di rispetto (BGR n. 7/1269/2003 - Allegato 1)
- Zona di tutela assoluta di 10 m
Aree di protezione (200 m, 60 m o criterio cronologico)

ZONE INTERESSATE DA STABILIMENTI A RISCHIO DI INCIDENTE RILEVANTE

- Attuazione della direttiva 2012/18/UE relativa al controllo del pericolo di incidenti rilevanti con sostanze pericolose (Dlgs n. 105/2015)
- Stabilimenti ARIR
Art. 13 (ex art. 6 Dlgs n. 334/1999)
Art. 15 (ex art. 8 Dlgs n. 334/1999)

ZONE DI PARTICOLARE TUTELA DALL'INQUINAMENTO LUMINOSO

- Misure di efficientamento dei sistemi di illuminazione esterna con finalità di risparmio energetico e di riduzione dell'inquinamento luminoso (L.R. 31/2015)
- Aree intorno agli osservatori astronomici (art. 9.3)
[Osservatorio astronomico di Brera a Merate (LC) e Osservatorio sociale "A. Grossi" di Brughiero (MB)]

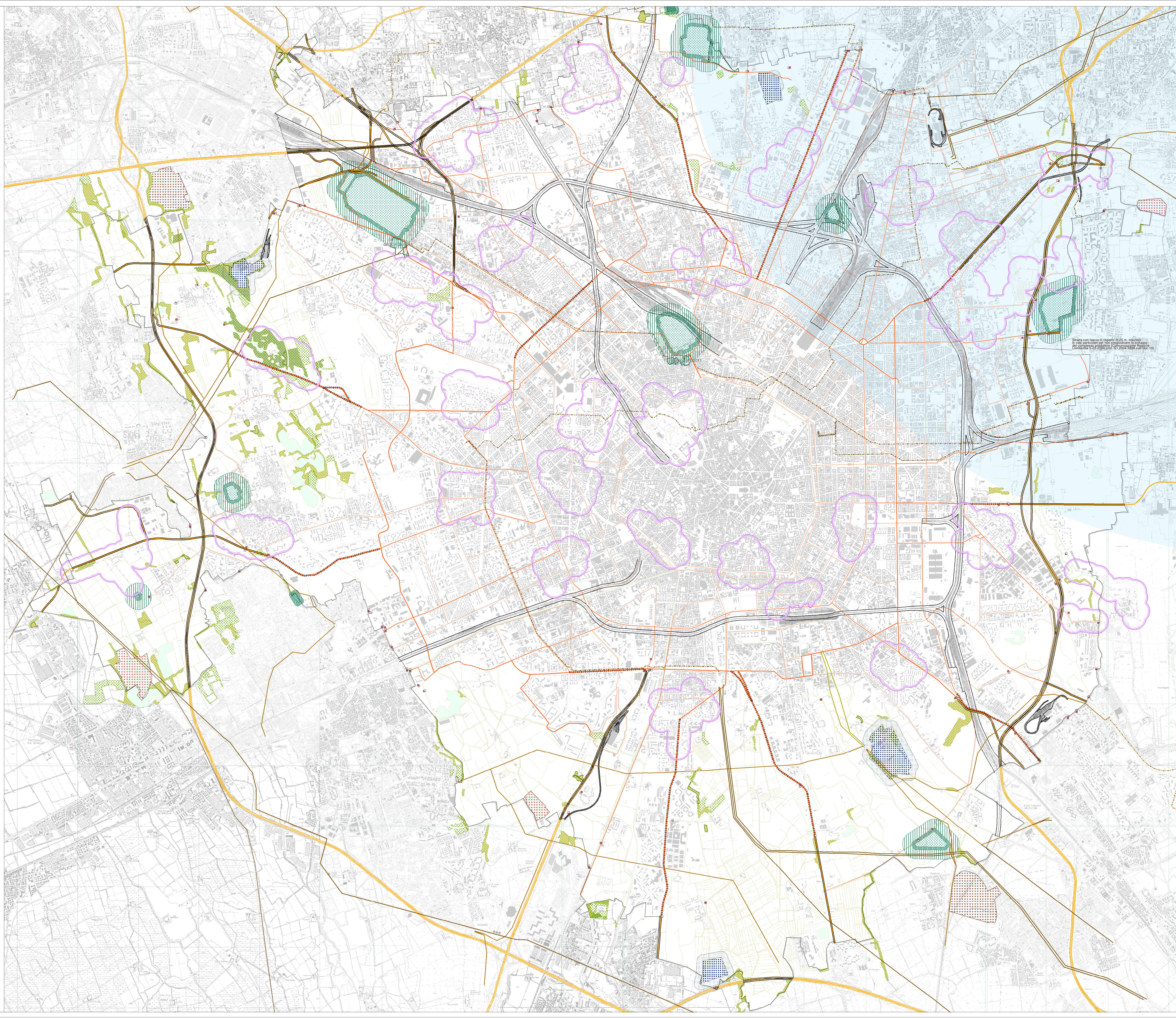

Strada con fascia di rispetto di 20 m. Inviolabile in caso particolare per non pregiudicare lo sviluppo del centro storico (Dlgs n. 285/1992 art. 28 c.1) (Combinata 19/12/2004 (Proc. 61/2004/3688 sub. sec. 10))