PGT

Piano di Governo del Territorio

ASSESSORATO ALLO SVILUPPO DEL TERRITORIO
Direzione Centrale Sviluppo del Territorio
Settore Pianificazione Urbanistica Generale
Servizio Coordinamento Pianificazione Urbanistica Generale

Milano
Comune di Milano

TAVOLA N.:
R.06/3C

CODICE ARCHIVIO:
3000/133/PGT/07/10

STESURA ORIGINALE:
Dicembre 2009

Piano delle Regole

Vincoli di Tutela e Salvaguardia

Sindaco	Assessore allo Sviluppo del Territorio		Segretario Generale
Letizia Moratti	Carlo Masseroli		Giuseppe Mele
Direttore Generale	**Direttore Centrale**	**Direttore di Settore**	**Responsabile del Servizio**
Giuseppe Sala	Paolo Simonetti	Giovanni Oggioni	Marino Bottini

Quadrante: Sud Est 3C Scala: 1 : 5.000

Adozione: Delibera n. 25 Seduta Consiliare del 13-07-2010 terminata il 14-07-2010

Pubblicazione:

Approvazione:

DOCUMENTO DI PIANO E STRATEGIA GENERALE: Metragramma S.r.l. \ Andrea Boschetti, Alberto Francini con Sara Salvemini, Paolo Pomodoro; PIANO DELLE REGOLE E DINAMICHE PEREQUATIVE: Mesa S.r.l. \ Enrico Micelli, Federica Di Piazza, Antonella Faggiano con Sara Bellofiore, Carlo Nadi; Bruno Viaroli, Pietro Guarnieri; Fabio Vianello; PIANO DEI SERVIZI: di Lab \ Stefano Moro, Giovanni Corbellini, Alessandro Rogora, Alessandro Ubertazzi, Alessandro Zeni, Giovanni Zoppi, Giovanni Zoppi con Cristina Bianchetti, Cristina Pizzolato, Giovanni Corbellini, Giovanni Zoppi, Alessandro Rogora, Alessandro Ubertazzi, Alessandro Zeni, Cristina Pizzolato; Studio Vitale, Brusatori e Associati \ Pierluigi Vitale, Stefano Brusatori, Giovanni Corbellini, Giovanni Zoppi, Alessandro Rogora, Alessandro Ubertazzi, Alessandro Zeni, Cristina Pizzolato; Studio Pierluigi Nicolin \ Pierluigi Nicolin, Giovanni Corbellini, Giovanni Zoppi, Alessandro Rogora, Alessandro Ubertazzi, Alessandro Zeni, Cristina Pizzolato; Studio Beltrami \ Cristina Bianchetti, Fabiano Fabiani, Nadia Fabbri, Dario Castiglioni, Rodolfo Bertaccini, Riccardo Milano; Area Pianificazione e Controlli \ Christian Malacagne, Settore Pianificazione Strategica e Programmazione \ Monica Mori, Settore Sistemi Integrati per i servizi e statistica \ Bruno Monti, Silvia Castellanza, Paola Rimbano, Vittoria Gemmiti, Università di Milano Bicocca \ Dario Camerage, Benedetta Trivellato, Alessandro Ventura; SISTEMA INFORMATIVO URBANISTICO: Chiara Paolette, Saverio Cutugno, Marco Pianelli, Matteo Spinatinella; CONSULENZA GIURIDICA: Alessandra Barzaso, Antonino Brambilla; STRATEGIA DI PROGETTO A SCALA LOCALE: Nicola Russi, Brigida Arienti, Luana Tasca; INFRASTRUTTURE E TRASPORTI: Paola Pugnetti, Valeria Lugaresi; CONTENUTI PAESAGISTICI: Paola Viganò, Pierluigi Nosiglia\Irena, Pietro Garofano; STRATEGIE DEL VERDE: Lanfranco Gualdi, Stefano Pareglio, Fabio Cardillo, Mauro Bellanza, Barbara Melzi; ASPETTI AMBIENTALI: Stefano Pareglio, Fabio Cardillo, Barbara Melzi, Luca Bisogni, Anna Calzolari; RAPPORTO AMBIENTALE: Luca Aizzine, Alessandro Bonfiglio, Nicola Ferdinandi, Giovanna Gianfranchi, Andrea Zeidel, Monica Bergamaschi; COMPONENTE GEOLOGICA, IDROGEOLOGICA E SISMICA: Politecnico di Milano-Dipartimento di ingegneria idraulica, ambientale, infrastrutture viarie, Alessandro Bonfiglio \ Laura Scesi, Vincenzo Francani, Gabriele Bastiani, Luca Candelichio, Cesare Lasagna; SIMULAZIONI FINANZIARIE E STUDI ECONOMICI: Mediobanca S.p.a \ Camilla Betteli, con Mario Gaiera, Lemeo; COORDINAMENTO PROGETTAZIONE IN CORSO: Giovanni Papaiuolo; RAPPORTI CON IL TERRITORIO: Paolo Sarti; COORDINAMENTO GENERALE ALLA COMUNICAZIONE: Matteo Cirbino; VISUALIZZAZIONE 3D E COMMUNICATION DESIGN: Alfio studio \ Andrea Antonelli, Giuseppina Crucioni con Giovanni Scagnoli; PUBLISHING: Angelo Ferrante, Paola Pizzi, Cecilia Nicolini; SEGRETERIA AMMINISTRATIVA: Giuseppina Bruno, Maria Luisa Pugliese \ Cristina Bragh, Matteo Galli; SEGRETERIA ASSESSORATO ALLO SVILUPPO DEL TERRITORIO: Serena Lusana, Maurizio Cozzi; SEGRETERIA DIRETTORE CENTRALE DEL TERRITORIO: Francesca Stella, Patrizia Baietta; SEGRETERIA DIRETTORE SETTORE PIANIFICAZIONE URBANISTICA GENERALE: Giuseppina Sammartino, Loretta Pola, Mario Puglisi.

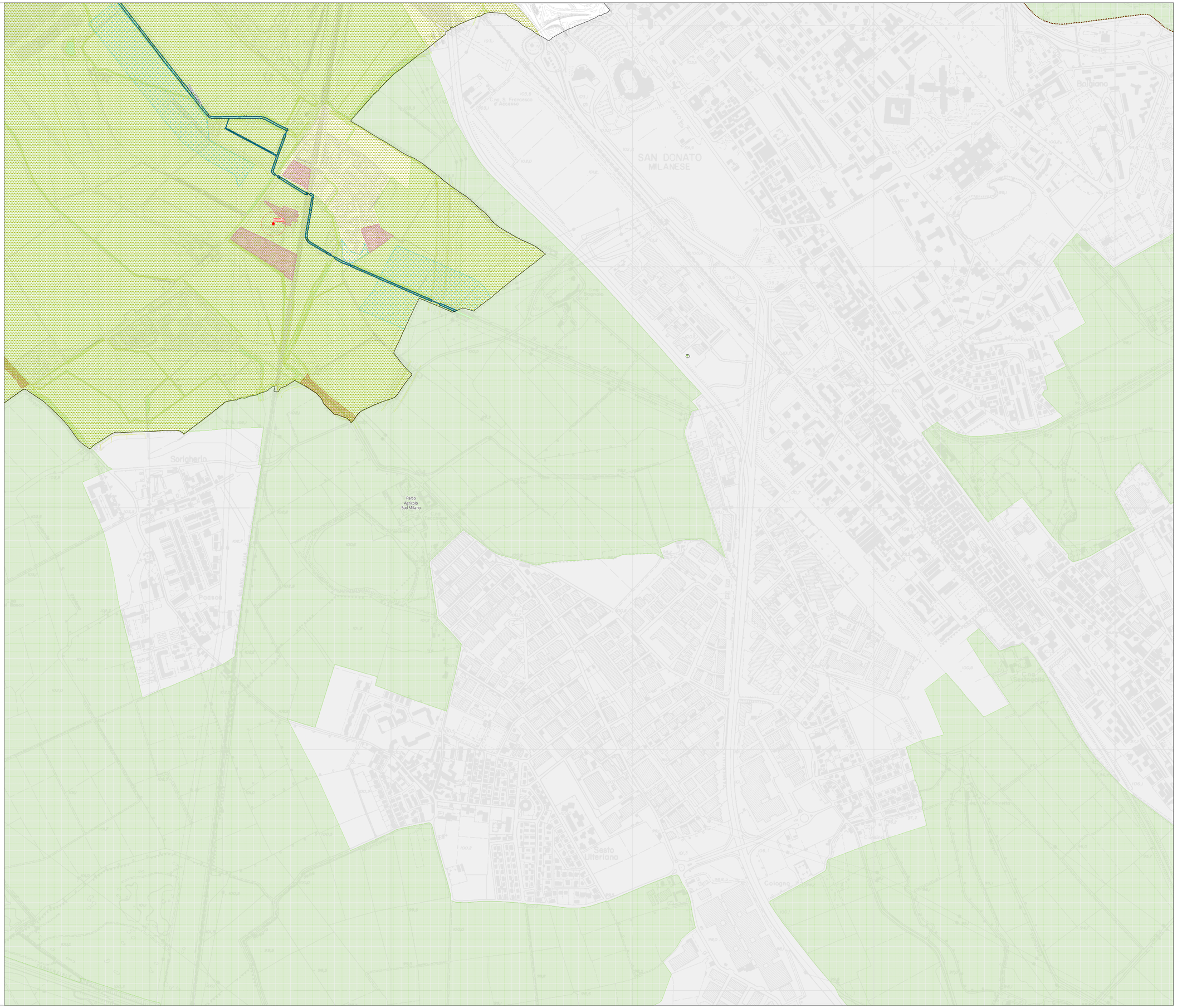

Beni Culturali (DLgs 22-01-2004 n. 42 e s.m.i.)

- Beni Culturali (Art. 10)

Beni Paesaggistici (DLgs 22-01-2004 n. 42 e s.m.i.)

- Immobili con cospicui caratteri di bellezza naturale, singolarità geologica o memoria storica (Art. 136.1.a)
- Complessi di cose immobili che compongono un caratteristico aspetto avente valore estetico e tradizionale (Art. 136.1.c)
- Fiumi, torrenti e corsi d'acqua pubblici (Art. 142.1.c e DGR 4/12028 del 1985)
- Fasce di rispetto dei corsi d'acqua (Art. 142.1.c e DGR 4/12028 del 1985)
- Parchi (Art. 142.1.f)
- Boschi (Art. 142.1.g)

Aree naturali protette (L. 394/1991)

- Aree naturali protette

Carta del rischio archeologico (Circolare della Presidenza del Consiglio dei Ministri n. 1.2.2/3763/6)

- Zona A
- Zona B
- Contesti archeologici e relative zone sensibili (Fascia di 50 m.)
- Strade storiche e relative zone di sensibilità (Fascia di 100 m.)

Alberi di interesse monumentale (Art. 136.1.a, DLgs 22-01-2004 n. 42 e s.m.i. e Art. 65, NTA del PTCP)

- Singoli
- Filari
- Gruppi

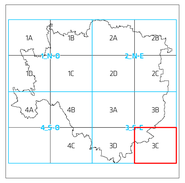

0 50 100 200 300 400 500 m.

scala 1 : 5.000