PGT

Piano di Governo del Territorio

ASSESSORATO ALLO SVILUPPO DEL TERRITORIO
Direzione Centrale Sviluppo del Territorio
Settore Pianificazione Urbanistica Generale
Servizio Coordinamento Pianificazione Urbanistica Generale

Milano Comune di Milano

TAVOLA N.: **R.06/2B**

Piano delle Regole

Vincoli di Tutela e Salvaguardia

CODICE ARCHIVIO: 3000/128/PGT/07/10

STESURA ORIGINALE: Dicembre 2009

Sindaco	Assessore allo Sviluppo del Territorio		Segretario Generale
Letizia Moratti	Carlo Masseroli		Giuseppe Mele
Direttore Generale	**Direttore Centrale**	**Direttore di Settore**	**Responsabile del Servizio**
Giuseppe Sala	Paolo Simonetti	Giovanni Oggioni	Marino Bottini

Quadrante: Nord Est 2B — Scala: 1 : 5.000

Adozione: Delibera n. 25 Seduta Consiliare del 13-07-2010 terminata il 14-07-2010

Pubblicazione:

Approvazione:

DOCUMENTO DI PIANO E STRATEGIA GENERALE: Metrogramma S.r.l. \ Andrea Boschetti, Alberto Francini con Sara Salvemini; Paolo Pomodoro. PIANO DELLE REGOLE E DINAMICHE PEREQUATIVE: Mesa S.r.l. \ Ezio Micelli, Federica Di Piazza, Antonella Faggiani con Sara Boldrin, Carlo Nardi; Bruna Vielmi, Pietro Guermandi, Fabio Visintin. PIANO DEI SERVIZI: Id-Lab \ Stefano Mirti, Simone Quadri, Francesca Abbiati, Massimiliano Bertoluz, Davide Ciuffi, Viola Merici, Simone Muscolino, Walter Aprile, Luca Buttafava, Lorenzo Caddeo, Eyal Fried, Giorgia Lupi, Henrik Runshaung, Dario Buzzini; Filomena Pomilio, Guya Elisabetta Rosso, Gianluca Palmarin, Fabiana Natalini, Dario Sbalzarini, Romano Bottacchiari, Riccardo Milano. Area Pianificazione e Controlli \ Christian Malangone. Settore Pianificazione Strategica e Programmazione \ Monica Mori. Settore Sistemi Integrati per i servizi e statistica \ Bruno Monti, Silvia Castellanza, Paola Rimbano, Vittoria Carminati. Università di Milano Bicocca \ Dario Cavenago, Benedetta Trivellato, Alessandro Venturi. SISTEMA INFORMATIVO URBANISTICO: Chiara Paoletto, Saverio Cutrupi, Marco Pialorsi, Matteo Spinatonda. CONSULENZA GIURIDICA: Alessandra Bazzani, Antonino Brambilla. STRATEGIA DI PROGETTO A SCALA LOCALE: Nicola Russi, Brigida Arienti, Luana Testa. INFRASTRUTTURE E TRASPORTI: Paolo Riganti, Valeria Lupatini. CONTENUTI PAESAGGISTICI: Bruna Vielmi, Pierluigi Roccatagliata, Pietro Guermandi. STRATEGIE DEL VERDE: Land S.r.l. \ Arch. Andreas Kipar con Camilla Mancini, Barbara Boschiroli. PIANI DI CINTURA URBANA: Pierluigi Roccatagliata. VALUTAZIONE AMBIENTALE STRATEGICA: Pietro Gargioni, Centro Studi Pim \ Franco Sacchi, Francesca Boeri, con NQA Sergio Malcevschi, Luca Bisogni, Anna Gallotti. RAPPORTO AMBIENTALE VAS: Settore Attuazione Politiche Ambientali \ Annalisa Gussoni, Andrea Zelioli, Morena Borgonovo. COMPONENTE GEOLOGICA, IDROGEOLOGICA E SISMICA: Politecnico di Milano-Dipartimento di ingegneria idraulica, ambientale, infrastrutture viarie, rilevamento (DIIAR) \ Laura Scesi, Vincenzo Francani, Gabriele Bardazza, Luca Cardellicchio, Cesareo Lorenzo. SIMULAZIONI FINANZIARIE E STUDI ECONOMICI: Mediobanca S.p.a \ Camilla Belotti, con Maria Grazia Lanero. COORDINAMENTO PROGETTAZIONE IN CORSO: Giovanni Paparusso. RAPPORTI CON IL TERRITORIO: Paolo Gatti. COORDINAMENTO GENERALE ALLA COMUNICAZIONE: Matteo Citterio. VISUALIZZAZIONE 3D E COMMUNICATION DESIGN: Attu studio \ Andrea Antonelli, Giuseppina Cruciani con Giovanni Spagnoli. PUBLISHING: Angelo Daniele Isella. PROGRAM MANAGEMENT: Business Integration Partners s.p.a \ Giacomo Biraghi, Matteo Galli. SEGRETERIA ASSESSORATO ALLO SVILUPPO DEL TERRITORIO: Gemma Valsasina, Rosaria Cristiano. SEGRETERIA DIRETTORE CENTRALE SVILUPPO DEL TERRITORIO: Francesca Stella, Patrizia Baietta. SEGRETERIA DIRETTORE SETTORE PIANIFICAZIONE URBANISTICA GENERALE: Giuseppina Sammatrice, Lorella Pola, Maria Puglia.

Beni Culturali (DLgs 22-01-2004 n. 42 e s.m.i.)

- Beni Culturali (Art. 10)

Beni Paesaggistici (DLgs 22-01-2004 n. 42 e s.m.i.)

- Immobili con cospicui caratteri di bellezza naturale, singolarità geologica o memoria storica (Art. 136.1.a)
- Complessi di cose immobili che compongono un caratteristico aspetto avente valore estetico e tradizionale (Art. 136.1.c)
- Fiumi, torrenti e corsi d'acqua pubblici (Art. 142.1.c e DGR 4/12028 del 1985)
- Fasce di rispetto dei corsi d'acqua (Art. 142.1.c e DGR 4/12028 del 1985)
- Parchi (Art. 142.1.f)
- Boschi (Art. 142.1.g)

Aree naturali protette (L. 394/1991)

- Aree naturali protette

Carta del rischio archeologico (Circolare della Presidenza del Consiglio dei Ministri n. 1.2.2/3763/6)

- Zona A
- Zona B
- Contesti archeologici e relative zone sensibili (Fascia di 50 m.)
- Strade storiche e relative zone di sensibilità (Fascia di 100 m.)

Alberi di interesse monumentale (Art. 136.1.a, DLgs 22-01-2004 n. 42 e s.m.i. e Art. 65, NTA del PTCP)

- Singoli
- Filari
- Gruppi

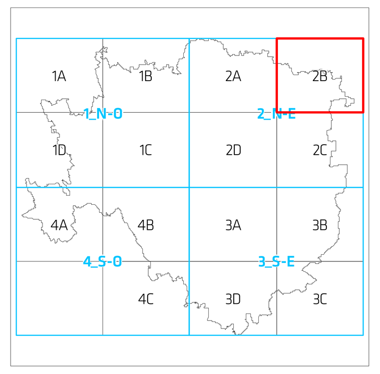

0 50 100 200 300 400 500 m.
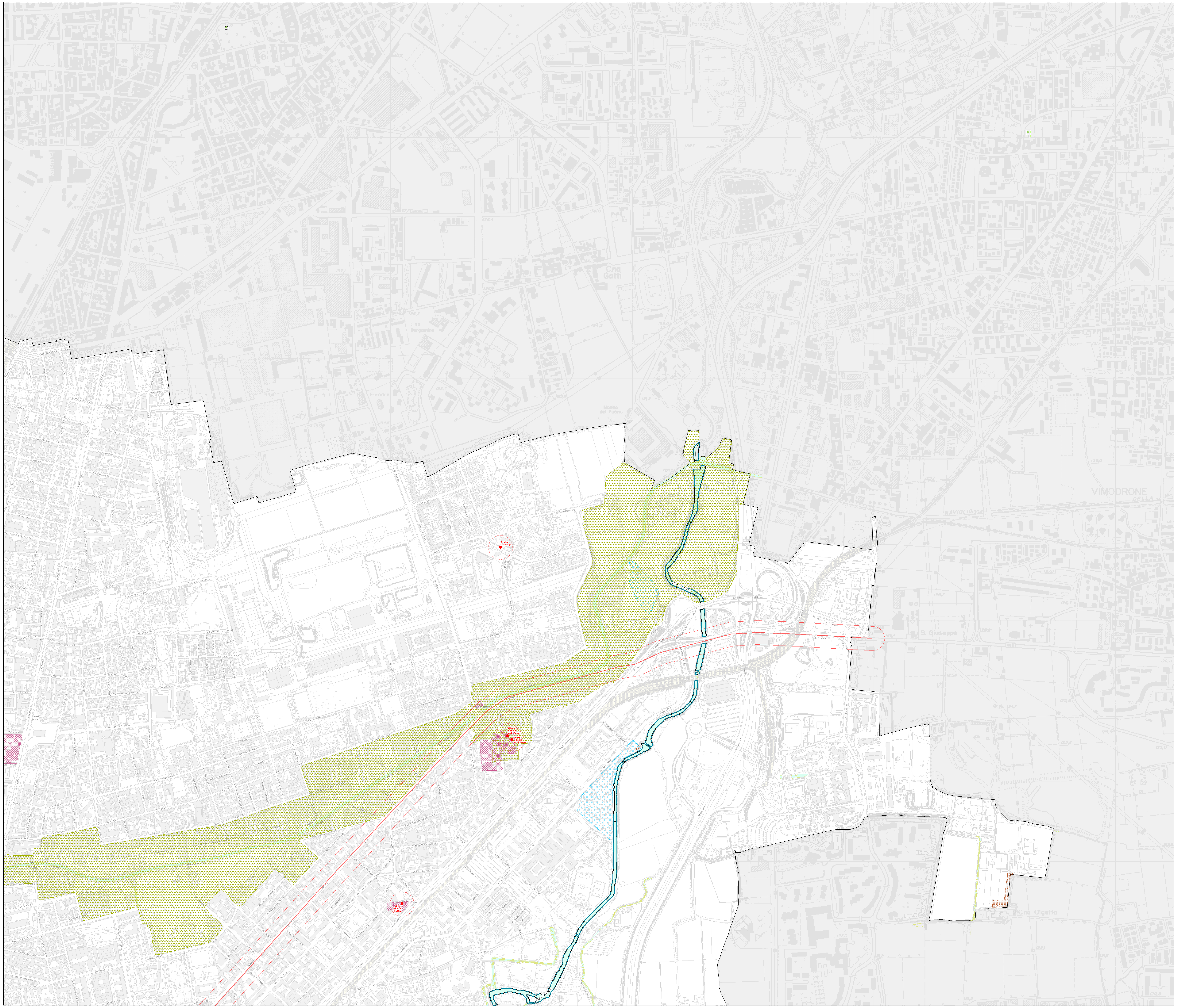
scala 1 : 5.000