PGT

Piano di Governo del Territorio

ASSESSORATO ALL'URBANISTICA, EDILIZIA PRIVATA E AGEVOLAZIONI
Area Territorio
Direzione Centrale Sviluppo del Territorio
Settore Pianificazione Urbanistica Generale
Servizio Pianificazione Generale

Elaborato modificato a seguito della Determina Dirigenziale 47/2015 avente come oggetto gli atti ricognitivi di cui all'art. 37 comma 1 delle Norme di Attuazione del Piano delle Regole del PGT

Elaborato modificato a seguito della Determina Dirigenziale 48/2014 avente come oggetto il Secondo Aggiornamento Generale del Piano dei Servizi

Elaborato modificato a seguito di Determina Dirigenziale 39/2014 avente come oggetto criteri per la ricognizione delle "Zone A di Recupero" e delle "Zone B di Recupero" e Determina Dirigenziale 43/2014 avente come oggetto: la ricognizione delle "Zone A di Recupero" e delle "Zone B di Recupero" del PRG del 1980 e relative Varianti in attuazione dell'art. 24 delle Norme di Attuazione del Piano delle Regole del PGT

Elaborato modificato a seguito della Determina Dirigenziale 44/2013 avente come oggetto il Primo Aggiornamento Generale del Piano dei Servizi

TAVOLA N.:
R.02/4A

CODICE ARCHIVIO:
30.00 / 089 /APR/10/15

STESURA ORIGINALE:
Dicembre 2009

DATA:
Ottobre 2015

Piano delle Regole

Indicazioni morfologiche

Sindaco	Assessore	Segretario Generale	Direttore Generale
Giuliano Pisapia	Alessandro Balducci	Antonella Petrocelli	Giuseppe Tomarchio
Vice Direttore Generale	**Direttore Centrale**	**Direttore Settore**	**Responsabile Servizio**
Paolo Simonetti	Giuseppina Sordi	Simona Collaini	Marino Bottini

Quadrante: Sud Ovest 4A Scala: 1: 5.000

Adozione: Delibera n. 25 Seduta Consiliare del 13-07-2010 terminata il 14-07-2010

Approvazione: Delibera n. 16 Seduta Consiliare del 22-05-2012

Pubblicazione: BURL Serie Avvisi e Concorsi n. 47 del 21-11-2012

UFFICIO DI PIANO: Settore Pianificazione Generale / Gianluca Palmarin, Chiara Paoletto, Guya Elisabetta Rosso, Romano Bottacchiari, Riccardo Milano, Fabiana Natalini, Giuseppe Braga, Marianna Stano (segreteria), Antonella Cammarati (PUCGS); AMAT: Paolo Riganti / Responsabile Area Territorio, Pietro Gangioni, Brigida Arienti, Saverio Cutinga, Pietro Guermandi, Marco Pialorsi, Matteo Rovera, Dario Sbalzarini, Matteo Spinalonda, Luana Testa
SERVIZIO DI SUPPORTO GIURIDICO AMMINISTRATIVO E TECNICO: Maurizio Fabbrica / Responsabile Servizio, Fabiola Frontini, Giovanna Villa. SERVIZIO GESTIONE PIANIFICAZIONE GENERALE: Fabio Visentin / Responsabile Servizio, Cristina Fumeisi, Cristina Silvestre. SEGRETERIA DIREZIONE SETTORE PIANIFICAZIONE URBANISTICA GENERALE: Giuseppina Sammarkice, Lorella Pola, Maria Puglia. DIRIGENTI DC SVILUPPO DEL TERRITORIO: Walter Bertolazzi, Pino Bellinetti, Marina Lampugnani, Marco Porta, Giancarlo Tancredi, Paola Virpsh, Franco Zinna. SEGRETERIA GENERALE: Mariangela Zaccaria, Carlo Lopedote, Luciano Ossani, Maria Teresa D'Angelo. AVVOCATURA COMUNALE: Maria Rita Surano, Antonello Mandarano. CENTRO STUDI PIM: Franco Saichi / Direttore, Dario Corvi, Pietro Lembi, Piero Robbio, Paola Pozzi. CONSULTA TECNICO SCIENTIFICA: Andrea Arcidiacono, Maria Bernini, Matteo Bolocan Goldstein, Giovanni Dapir, Paolo Galuzzi, Antonio Longo, Stefano Panegbs, Laura Pogliani, Pier Giorgio Villa. COMPONENTE GEOLOGICA, IDROGEOLOGICA E SISMICA (consulenza): Politecnico di Milano Dipartimento di Ingegneria Idraulica, Ambientale, Infrastrutture Viarie, Rilevamento (DIIAR) / Laura Scesi, Vincenzo Francani, Luca Alberti, Gabriele Bardazza, Luca Cardilicchio. SETTORE PIANIFICAZIONE URBANISTICA GENERALE (Contributi): Fiorella La Sala, Luigi Morlen, Giuseppe Redaelli. DIREZIONE CENTRALE SVILUPPO DEL TERRITORIO (Contributi altri Settori): Gabriella Barbaro, Michela Brambati, Gaizka Bruzamolino, Elena Campo, Gabriella Carlotti, Giovanni Guerra, Cristina Guizzetti, Luca La Rosa, Rosa Rendina, Giuseppe Motta, Maurizio Boldrini, Roberto Tagliabue, Pietro De Nicolò, Massimo Valente, Sebastiano Magliulo, Ernesto Matticchiche, Carlo Opizzi, Domenico Ruffa, Antonietta Russo. AMAT (Altre collaborazioni): Patricio Enriquez, Carmen Salvaggio.

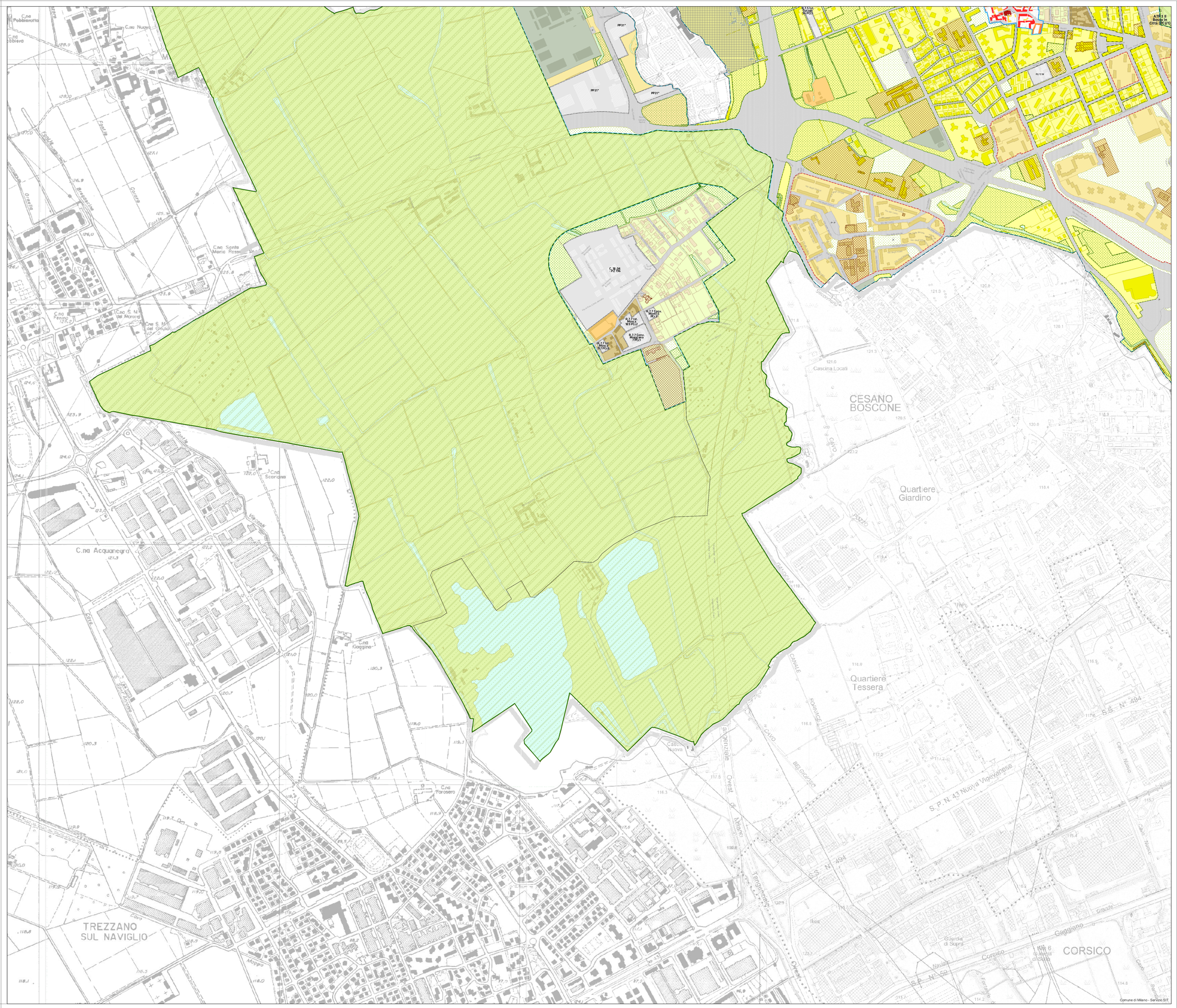

TUC - Tessuto urbano consolidato

TUC - Tessuto urbano consolidato (Art. 2.1.a)

NAF - Nuclei di antica formazione (Art. 2.1.a.i)

TRF - Tessuto urbano di recente formazione (Art. 2.1.a.ii)

NAF - Nuclei di antica formazione: Tipologie di intervento (Titolo II - Capo I)

Interventi di manutenzione ordinaria, straordinaria e restauro (Art. 13.2.a)

Interventi di manutenzione ordinaria, straordinaria e restauro (Art. 13.2.a)

Interventi di manutenzione ordinaria, straordinaria, restauro e risanamento conservativo (Art. 13.2.b)

Interventi di manutenzione ordinaria, straordinaria, restauro, risanamento conservativo, ristrutturazione edilizia e, in tal caso, col mantenimento della sagoma, del sedime e della facciata prospettante lo spazio pubblico (Art. 13.2.c)

Interventi di manutenzione ordinaria, straordinaria, restauro, risanamento conservativo e ristrutturazione edilizia e nuova costruzione (Art. 13.2.d)

Mantenimento o ripristino delle cortine edilizie (Art. 13.3.a)

Completamento del fronte continuo (Art. 13.3.a)

Recupero e realizzazione di corti, cortili e giardini (Art. 13.3.b)

ADR - Ambiti contraddistinti da un disegno urbanistico riconoscibile (Titolo II - Capo II)

Tessuti urbani compatti a cortina (Art. 15.2)

Tessuti urbani a impianto aperto (Art. 15.3)

Tessuti urbani della città giardino (Art. 15.4)

Tipologia rurale (Art. 15.5)

Insiemi urbani unitari (Art. 15.6)

ARU - Ambiti di rinnovamento urbano (Titolo II - Capo III)

Tessuti di rinnovamento urbano (Art. 17.2)

Allineamento di almeno il 50% della linea di altezza dell'edificio sul confine con lo spazio pubblico entro l'inviluppo limite (I) (Art. 17.2.a)

Arretramento di almeno 3 m. della linea di altezza dell'edificio dal confine di proprietà verso lo spazio pubblico (Art. 17.2.b)

Aree sottoposte alla normativa dei Parchi Regionali (Titolo III - Capo II)

Parco Nord Milano (Art. 19.4)

Parco Agricolo Sud Milano (Art. 19.3)

Territori agricoli di cintura metropolitana (Art. 25, NTA PTC)

Territori agricoli e verde di cintura urbana - ambito dei piani di cintura urbana (Art. 26, NTA PTC)

Territori di collegamento tra città e campagna - fruizione (Art. 27, NTA PTC)

Norme transitorie e finali (Titolo V)

Ambiti interessati da provvedimenti in itinere approvati e adottati (Art. 31)

Aree soggette a trasformazione urbanistica dal Documento di Piano (Art. 33)

Piani attuativi obbligatori (PA) (Art. 35)

Ambiti disciplinati dal Piano dei Servizi

Servizi alla persona esistenti

Servizi indispensabili

Servizi generali

Verde urbano

Verde urbano esistente

Aree per il verde urbano di nuova previsione (pertinenze indirette)

Infrastrutture per la mobilità e il trasporto pubblico

Infrastrutture viarie esistenti

Aree per la mobilità stradale di nuova previsione (pertinenze indirette)

Infrastrutture viarie di nuova previsione su aree già destinate a servizi e in ambito in "Norme transitorie e finali"

Infrastrutture ferroviarie esistenti

Spazi per la sosta

P Parcheggi a raso e multipiano

P-P Parcheggi a raso e sotterranei

P Parcheggi sotterranei

Infrastrutture aeroportuali esistenti

Infrastrutture tecnologiche e per l'ambiente

Infrastrutture tecnologiche e per l'ambiente esistenti

Infrastrutture tecnologiche per l'ambiente soggette ad autorizzazione provinciale (L.R. 26 D.Lgs. n. 152 del 3.4.2006 e s.m.i. (Agg. novembre 2013)

Aree per i nuovi depositi dei trasporti metropolitani (pertinenze indirette)

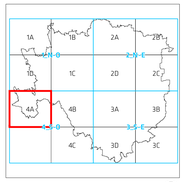

0 50 100 200 300 400 500

scala 1 : 5.000

I contenuti della legenda sono riferiti alla totalità delle informazioni tematiche presenti sul territorio comunale. Pertanto si precisa che alcune voci poste in legenda potrebbero non comparire nel presente quadrante.

Comune di Milano - Servizio SIT