

Elaborato modificato a seguito della Determina Dirigenziale 48/2014 avente come oggetto il Secondo Aggiornamento Generale del Piano dei Servizi
 Elaborato modificato a seguito di Determina Dirigenziale 39/2014 avente come oggetto criteri per la ricognizione delle "Zone A di Recupero" e delle "Zone B di Recupero" e Determina Dirigenziale 43/2014 avente come oggetto la ricognizione delle "Zone A di Recupero" e delle "Zone B di Recupero" del PGT del TRS e relative Variazioni di Attuazione del Piano di Attuazione del Piano delle Regole del PGT
 Elaborato modificato a seguito della Determina Dirigenziale 44/2013 avente come oggetto il Primo Aggiornamento Generale del Piano dei Servizi

TAVOLA N. All.04/3
La Struttura della "Città Pubblica"

Autore	Assessor	Segretario Generale	Direttore Generale
Giuliano Pisapia	Ada Lucia De Cesaris	Ileana Musico	Giuseppe Tomarchio
Vice Direttore Generale	Direttore Centrale	Direttore Servizi	Responsabile Servizio
Paolo Simonetti	Giuseppina Sordi	Simona Collinari	Marino Bottini
Scala	3. Sud Est	Scala	1:10.000
Adottato	Delibera n. 25 Seduta Consiliare del 19-07-2010 terminata il 14-07-2010		
Approvato	Delibera n. 16 Seduta Consiliare del 22-05-2012		
Approvato	BURL Serie Avvisi e Concorsi n. 47 del 21-11-2012		

UFFICIO DI PIANO Servizio Pianificazione Generale / Daniela Paganari, Diana Piantoni, Cova Elisabetta Rosca, Romano Botticchiai, Riccardo Marino, Fabiana Nostini, Giancarlo Raga, Marcellina Sironi Segretario, Antonella Lemari (PDSO), AMAT (Pala Argenti) / Responsabili Area Territoriale: Andrea Carpani, Margherita Anelli, Susanna Carraro, Paolo Cusumano, Maria Pissardi, Maria Rossi, Carlo Sabatini, Marina Spadolada, Laura Testa
SERVIZIO DI SUPPORTO Servizio Urbanistico e Tecnico / AMAT (Pala Argenti) / Responsabili Area Territoriale: Andrea Carpani, Margherita Anelli, Susanna Carraro, Paolo Cusumano, Maria Pissardi, Maria Rossi, Carlo Sabatini, Marina Spadolada, Laura Testa
UFFICIO DI PIANO Servizio Pianificazione Generale / Daniela Paganari, Diana Piantoni, Cova Elisabetta Rosca, Romano Botticchiai, Riccardo Marino, Fabiana Nostini, Giancarlo Raga, Marcellina Sironi Segretario, Antonella Lemari (PDSO), AMAT (Pala Argenti) / Responsabili Area Territoriale: Andrea Carpani, Margherita Anelli, Susanna Carraro, Paolo Cusumano, Maria Pissardi, Maria Rossi, Carlo Sabatini, Marina Spadolada, Laura Testa
SERVIZIO DI SUPPORTO Servizio Urbanistico e Tecnico / AMAT (Pala Argenti) / Responsabili Area Territoriale: Andrea Carpani, Margherita Anelli, Susanna Carraro, Paolo Cusumano, Maria Pissardi, Maria Rossi, Carlo Sabatini, Marina Spadolada, Laura Testa
UFFICIO DI PIANO Servizio Pianificazione Generale / Daniela Paganari, Diana Piantoni, Cova Elisabetta Rosca, Romano Botticchiai, Riccardo Marino, Fabiana Nostini, Giancarlo Raga, Marcellina Sironi Segretario, Antonella Lemari (PDSO), AMAT (Pala Argenti) / Responsabili Area Territoriale: Andrea Carpani, Margherita Anelli, Susanna Carraro, Paolo Cusumano, Maria Pissardi, Maria Rossi, Carlo Sabatini, Marina Spadolada, Laura Testa
SERVIZIO DI SUPPORTO Servizio Urbanistico e Tecnico / AMAT (Pala Argenti) / Responsabili Area Territoriale: Andrea Carpani, Margherita Anelli, Susanna Carraro, Paolo Cusumano, Maria Pissardi, Maria Rossi, Carlo Sabatini, Marina Spadolada, Laura Testa

Ambiti di Trasformazione Urbana (ATU)

Perimetri ATU
 Verde e spazi pubblici
 Verde pensile

Collegamenti verdi
 Collegamenti pedonali coperti
 Mobilità ciclo-pedonale

Rete ecologica e sistema del verde urbano e degli spazi aperti

Elementi costitutivi della rete ecologica di livello regionale

Varco da deframmentare (Art. 6.6.a.i)
 Parco regionale Nord Milano
 Parco regionale Agricolo Sud Milano

Elementi costitutivi della rete ecologica di livello provinciale

Campio principale (Art. 6.6.a.ii)
 Campio secondario (Art. 6.6.b.i)
 Principali corridoi ecologici dei corsi d'acqua (Art. 6.6.b.ii)
 Corsi d'acqua minori con caratteristiche attuali di importanza ecologica (Art. 6.6.b.iii)
 Corsi d'acqua minori da riqualificare a reti polyvalenti (Art. 6.6.b.iv)

Elementi costitutivi della rete ecologica di livello comunale

Connesse tematiche ecologiche (Art. 6.6.c.i)
 Connessione diretta tra l'area della stazione di Porta Genova e Parco Solari (Art. 6.6.c.ii)
 Connessione protetta tra le aree del Parco delle Basiliche (Art. 6.6.c.iii)
 Valorizzazione e potenziamento del Parco Teramo (Art. 6.6.c.iv)
 Valorizzazione e potenziamento del Parco Alessandrini (Art. 6.6.c.v)
 Valorizzazione del sistema ambientale e potenziamento del Parco di Trenno (Art. 6.6.c.vi)
 Valorizzazione del sistema ambientale e potenziamento del Parco delle Cave (Art. 6.6.c.vii)
 Infrastrutturazione verde di Viale Certosa (Art. 6.6.c.viii)
 Infrastrutturazione verde di corso Buenos Aires (Art. 6.6.c.ix)
 Valorizzazione e potenziamento del corridoio del Fiume Lambro e ampliamento del P.L.V. Medio Valle del Lambro (Art. 6.6.c.x)
 Valorizzazione e potenziamento del Parco di Mugliano (Art. 6.6.c.xi)
 Valorizzazione del sistema ambientale Parco Sempione (Art. 6.6.c.xii)
 Valorizzazione del sistema ambientale Giardini Montanelli (Art. 6.6.c.xiii)
 Valorizzazione del sistema ambientale Parco Trotter (Art. 6.6.c.xiv)
 Valorizzazione del sistema ambientale dell'ovest milanese (Art. 6.6.c.xv)
 Valorizzazione delle valenze ambientali ambiti cimiteriali (Art. 6.6.c.xvi)

Elementi del sistema del verde urbano e degli spazi aperti

Verde urbano esistente
 Verde urbano di nuova previsione

Sistema dei servizi pubblici e di interesse pubblico o generale

Servizi alla persona esistenti (conformativi e non conformativi)
 Infrastrutture tecnologiche e per l'ambiente esistenti
 Infrastrutture tecnologiche e per l'ambiente di nuova previsione
 Infrastrutture tecnologiche per l'ambiente soggette ad autorizzazione provinciale (D.Lgs. n. 152 del 3-8-2008 e s.m.i. (A.gg. novembre 2013))
 Aree per l'edilizia residenziale sociale di nuova previsione

Infrastrutture viarie esistenti
 Infrastrutture viarie di nuova previsione
 Spazi per la sosta esistenti
 Infrastrutture aeroportuali esistenti
 Infrastrutture ferroviarie esistenti

Accessibilità e reti di trasporto

Trasporto pubblico

In esercizio
 In programmazione
 In progetto

Stazioni ferroviarie Rete ferroviaria
 Stazioni MM Linee MM
 Stazioni linee di forza Linee di forza
 Rete metropolitana

Trasporto individuale

In programmazione
 In progetto

Strada urbana di scorrimento
 Strada interquartiere
 Strada urbana di quartiere
 Strada locale interzonale

Rete ciclabile

In esercizio
 In progetto

Rete ciclabile comunale
 Raggi Verdi
 Cintura Verde (c.d. Filo Rosso)
 Pista ciclabile provinciale Opera Rogoredo
 Greenway regionale Adda-Ticino

Altri elementi

Disegno del verde pubblico e dei parchi regionali esistente
 Corsi d'acqua del reticolo idrografico scoperti e tombinati (P.R. Art. 21)
 Via d'Acqua Expo 2015 (Progetto definitivo)
 Percorso fruibile Via d'Acqua Expo 2015 (Progetto definitivo)
 Specchi d'acqua
 Ambiti interessati da provvedimenti in essere approvati e adottati (P.R. Art. 31)

scala 1:10.000

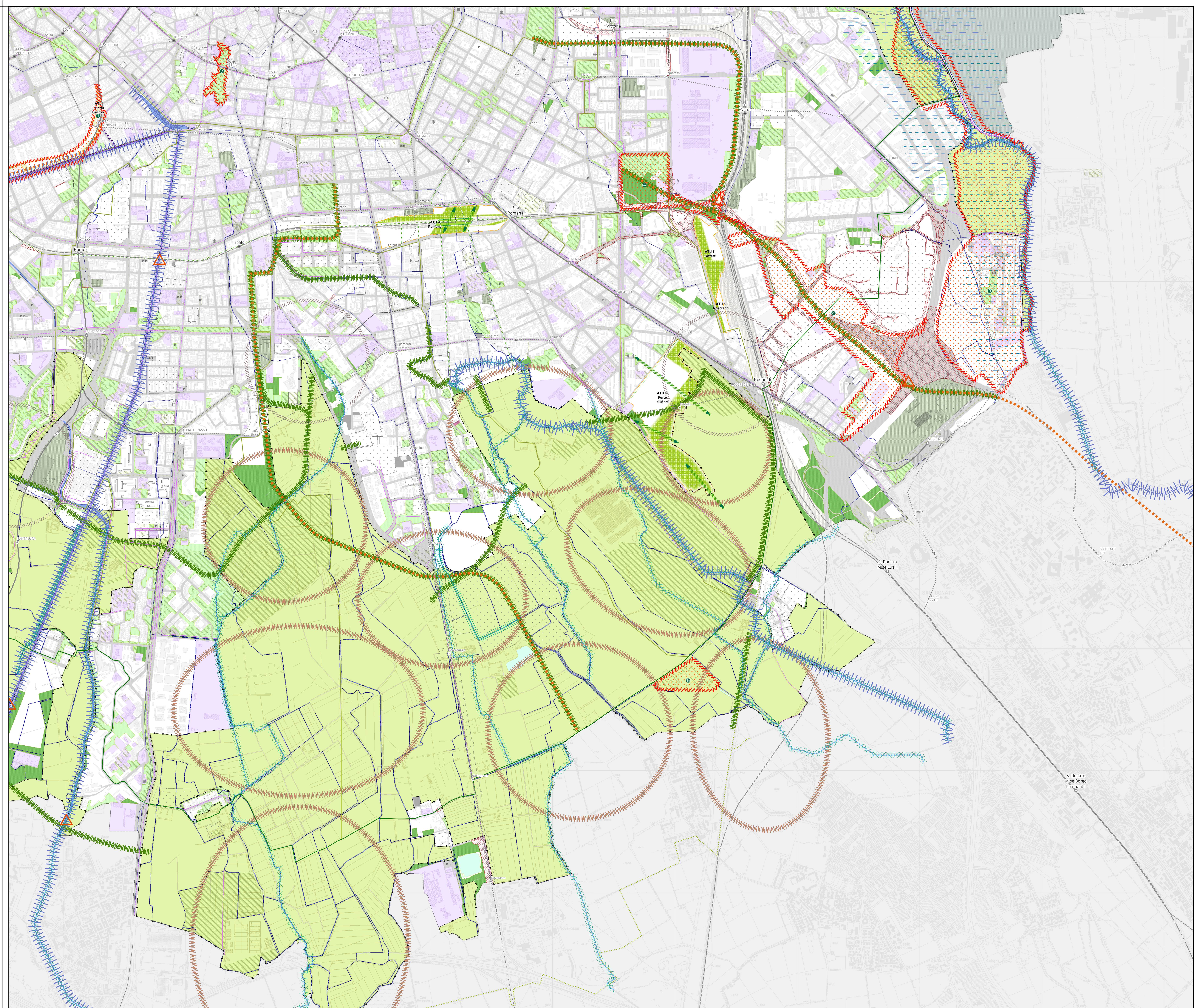

I contenuti della legenda sono riferiti alla totalità delle informazioni tematiche presenti sul territorio comunale. Pertanto si precisa che alcune voci poste in legenda potrebbero non comparire nel presente quadrante.