PGT

Piano di Governo del Territorio

ASSESSORATO ALLO SVILUPPO DEL TERRITORIO
Direzione Centrale Sviluppo del Territorio
Settore Pianificazione Urbanistica Generale
Servizio Coordinamento Pianificazione Urbanistica Generale

Milano
Comune di Milano

TAVOLA N.:
R.06/3D

CODICE ARCHIVIO:
3000/134/PGT/07/10

STESURA ORIGINALE:
Dicembre 2009

Piano delle Regole

Vincoli di Tutela e Salvaguardia

Sindaco	Assessore allo Sviluppo del Territorio		Segretario Generale
Letizia Moratti	Carlo Masseroli		Giuseppe Mele
Direttore Generale	**Direttore Centrale**	**Direttore di Settore**	**Responsabile del Servizio**
Giuseppe Sala	Paolo Simonetti	Giovanni Oggioni	Marino Bottini

Quadrante: Sud Est 3D
Scala: 1 : 5.000
Adozione: Delibera n. 25 Seduta Consiliare del 13-07-2010 terminata il 14-07-2010
Pubblicazione:
Approvazione:

DOCUMENTO DI PIANO E STRATEGIA GENERALE: Metragramma S.r.l. \ Andrea Boschetti, Alberto Francini con Sara Salvemini, Paolo Pomodoro; PIANO DELLE REGOLE E DINAMICHE PEREQUATIVE: Mesa S.r.l. \ Elena Mulvilli, Federica Di Piazza, Antonella Faggiani con Sara Bellini, Carlo Nadi; Bruno Viaini, Paolo Guarnaschi, Fabio Vicentini; PIANO DEI SERVIZI: Ill Lab \ Stefano Mirti, Elena Ostanel, Valentina Gianfranchi, Giulia Pellegrini, Giulia Sonzogni con Cristina Bianchetti, Alessandro Coppola, Francesco Lanzani, Giovanni Maciocco, Giovanni Marcotullio, Giulio Pisaniello, Giulio Spinelli, Francesco Tedesco, Cristina Tedeschi, Paola Vitale; Studio Associato Bellini \ Luigi Bellini, Cristina Bellini, Giovanni Bellini, Paolo Galli, Giorgio Rocchi, Elisabetta Rocca, Cristina Farneche, Fabiana Nobile; Dott. Agronomi Natalino Bertacchini, Riccardo Milano; Arch. Pianificatore e Conduttore Christian Malangone; Settore Pianificazione Strategica e Programmazione \ Marica Mori; Settore Sistemi Integrati per i servizi statistici \ Bruno Monti, Silvia Castellanza, Paola Rimbano, Vittoria Cammisa; Università di Milano Bicocca \ Dario Camirage, Benedetta Trivellato, Alessandro Ventura; SISTEMA INFORMATIVO URBANISTICO: Chiara Paolette, Saverio Cutrupi, Marco Pistoni, Matteo Spinaglio; CONSULENZA GIURIDICA: Alessandra Barzani, Antonino Brambilla; STRATEGIA DI PROGETTO A SCALA LOCALE: Nicola Russi, Brigida Arienti, Luana Terra; INFRASTRUTTURE E TRASPORTI: Paola Rigoni, Valeria Lupatini; CONTENUTI PAESAGISTICI: Paola Viano, Pierluigi Rossaghina, Pietro Garofano; STRATEGIE DEL VERDE: Lanfi Associati \ Luca Lanfi, Alessandro Villani con Carlo Ferrari, Barbara Melzi; ASPETTI AGRONOMICI: Studio Agronomico Associato \ Giovanni Bellini, Giorgio Bellini, Giulio Bellini, Giorgio Gaviraghi, Luca Bellini; ASPETTI ATMOSFERICI: Studio Fenice \ Giorgio Guariso, Sergio Malcevschi, Luca Bisogni, Anna Galloni; RAPPORTO AMBIENTALE: SULT Azione Ambiente \ Mirka Fondacaro, Stefano Gaviglio, Cristina Andrea Zelioli; Veneta Ringenova; COMPONENTE GEOLOGICA, IDROGEOLOGICA E SISMICA: Politecnico di Milano-Dipartimento di ingegneria idraulica, ambientale, infrastrutture viarie, Alessandro Bonfiglio \ Laura Scesi, Vincenzo Francani, Gabriele Bastiani, Luca Candelichio, Cesare Lasagna; SIMULAZIONI FINANZIARIE E STUDI ECONOMICI: Mediobanca S.p.a \ Camilla Betsch, con Mario Cascia, Lorenzo; COORDINAMENTO PROGETTAZIONE IN CORSO: Giovanni Papaiozzo; RAPPORTI CON IL TERRITORIO: Paolo Sarti; COORDINAMENTO GENERALE ALLA COMUNICAZIONE: Matteo Cirenei; VISUALIZZAZIONE 3D E COMMUNICATION DESIGN: Alfa studio \ Andrea Antonelli, Giuseppina Crucioni con Giovanni Scagnoli; PUBLISHING: Angelo Gemmi \ Paola Pizzi, Cristina Nicolini; SEGRETERIA DIREZIONE CENTRALE con UFFICI: Cosimo Braghi, Matteo Galli; SEGRETERIA ASSESSORATO ALLO SVILUPPO DEL TERRITORIO: Serena Sonzogni, Alessandro Ferrari; SEGRETERIA DIREZIONE CENTRALE DEL TERRITORIO: Francesca Stella, Patrizia Baietta; SEGRETERIA DIRETTORE SETTORE PIANIFICAZIONE URBANISTICA GENERALE: Giuseppina Sammartino, Lorella Pola, Mario Puglisi.

Beni Culturali (DLgs 22-01-2004 n. 42 e s.m.i.)

- Beni Culturali (Art. 10)

Beni Paesaggistici (DLgs 22-01-2004 n. 42 e s.m.i.)

- Immobili con cospicui caratteri di bellezza naturale, singolarità geologica o memoria storica (Art. 136.1.a)
- Complessi di cose immobili che compongono un caratteristico aspetto avente valore estetico e tradizionale (Art. 136.1.c)
- Fiumi, torrenti e corsi d'acqua pubblici (Art. 142.1.c e DGR 4/12028 del 1985)
- Fasce di rispetto dei corsi d'acqua (Art. 142.1.c e DGR 4/12028 del 1985)
- Parchi (Art. 142.1.f)
- Boschi (Art. 142.1.g)

Aree naturali protette (L. 394/1991)

- Aree naturali protette

Carta del rischio archeologico (Circolare della Presidenza del Consiglio dei Ministri n. 1.2.2/3763/6)

- Zona A
- Zona B
- Contesti archeologici e relative zone sensibili (Fascia di 50 m.)
- Strade storiche e relative zone di sensibilità (Fascia di 100 m.)

Alberi di interesse monumentale (Art. 136.1.a, DLgs 22-01-2004 n. 42 e s.m.i. e Art. 65, NTA del PTCP)

- Singoli
- Filari
- Gruppi

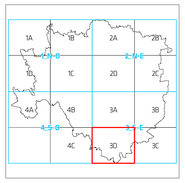

0 50 100 200 300 400 500 m.
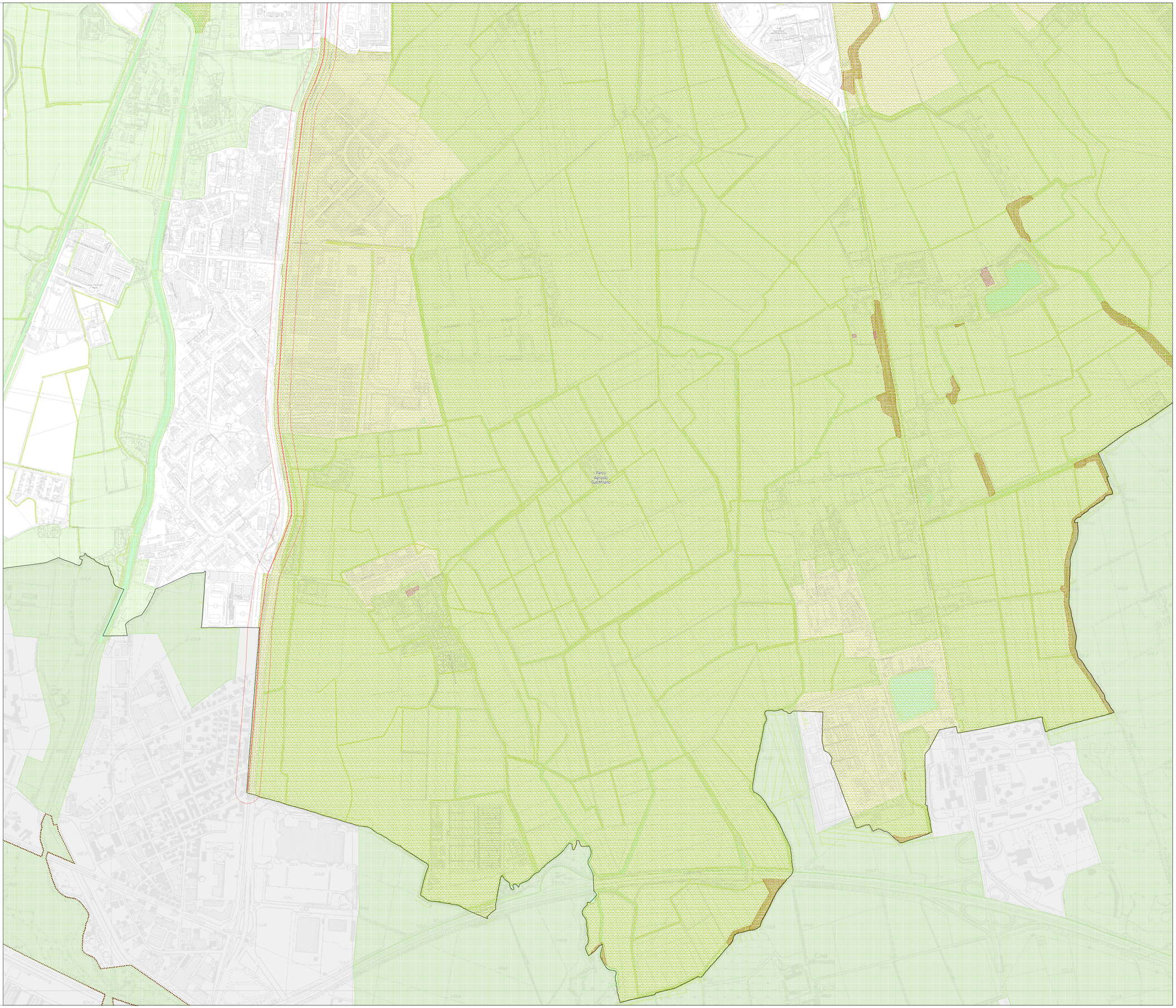
scala 1 : 5.000