PGT

Piano di Governo del Territorio

ASSESSORATO ALLO SVILUPPO DEL TERRITORIO
Direzione Centrale Sviluppo del Territorio
Settore Pianificazione Urbanistica Generale
Servizio Coordinamento Pianificazione Urbanistica Generale

Milano
Comune di Milano

TAVOLA N.:
R.06/4A

CODICE ARCHIVIO:
3000/135/PGT/07/10

STESURA ORIGINALE:
Dicembre 2009

Piano delle Regole

Vincoli di Tutela e Salvaguardia

Sindaco	Assessore allo Sviluppo del Territorio		Segretario Generale
Letizia Moratti	Carlo Masseroli		Giuseppe Mele
Direttore Generale	**Direttore Centrale**	**Direttore di Settore**	**Responsabile del Servizio**
Giuseppe Sala	Paolo Simonetti	Giovanni Oggioni	Marino Bottini

Quadrante: Sud Ovest 4A Scala: 1 : 5.000

Adozione: Delibera n. 25 Seduta Consiliare del 13-07-2010 terminata il 14-07-2010

Pubblicazione:

Approvazione:

DOCUMENTO DI PIANO E STRATEGIA GENERALE: Metragramma S.r.l. \ Andrea Boschetti, Alberto Francini con Sara Salvemini, Paolo Pomodoro; PIANO DELLE REGOLE E DINAMICHE PEREQUATIVE: Mesa S.r.l. \ Elina Milardi, Federica Di Piazza, Antonella Faggiani con Sara Bottini, Carlo Nardi; Bruna Viaini, Paolo Guarnaschi, Fabio Vicentini; PIANO DEI SERVIZI: B-Lab \ Stefano Moro, Paolo Pinzuti, Cristina Bianchetti, Alessandro Balducci, Fabio Manfredi con Cristina Pizzigoni, Alessandro Balducci, Fabio Manfredi, Cristina Pizzigoni, Giovanni Fusco, Giovanni Longo, Gianluca Cocco, Giulia Bonelli, Francesca Pendolo, Luigi Stendardo, Paolo Fusco, Stefano Fabiani, Nadia Dall'Olio, Dario Vespucci, Barbara Bertaschini, Riccardo Milano; Area Riqualificazione e Contesti: Christian Malangone; Settore Pianificazione Strategica e Programmazione \ Marcia Mori, Settore Sistemi Integrati per i servizi e statistica \ Bruno Monti, Silvia Castellanza, Paola Rimbano, Vittoria Cammisuli, Università di Milano Bicocca \ Dario Camirage, Benedetta Trivellato, Alessandro Isetta; SISTEMA INFORMATIVO URBANISTICO: Chiara Paderno, Saverio Cutugno, Marco Pulardi, Matteo Spinatsch; CONSULENZA GIURIDICA: Alessandro Barzani, Antonino Brambilla; STRATEGIA DI PROGETTO A SCALA LOCALE: Nicola Russi, Brigida Antenti, Luana Tasca; INFRASTRUTTURE E TRASPORTI: Paola Rigoni, Valeria Lugaro; CONTENUTI PAESAGISTICI: Paola Viano, Pierluigi Bonzagliana, Pietro Garimandi; STRATEGIE DEL VERDE: Lanfi Sud \ Fabio Lanfi, Alessandro Lanfi con Carlo Bianchi, Barbara Melchionda, Luca Di Giacomo; Area Gallaratese \ Alessandro Alessandrini; SUOLO E ACQUE: Studio Ambiente \ Stefano Ronchi, Stefano Lucchini, Luca Gallotti, Francesca Bellomo, Elisa Bellomo, Andrea Zelioli, Vienna Bergamaschi, COMPONENTE GEOLOGICA, IDROGEOLOGICA E SISMICA: Politecnico di Milano-Dipartimento di ingegneria idraulica, ambientale, infrastrutture varie: Alessandro Bonfiglio \ Laura Sorisi, Vincenzo Francani, Gabriele Bordazza, Luca Cavallerichio, Cesare Lovisolo; SIMULAZIONE FINANZIARIE E STUDI ECONOMICI: Mediobanca S.p.a \ Camilla Betsch, con Mario Gioia, Lorenzo Gabrielli; COORDINAMENTO PROGETTAZIONE IN CORSO: Giovanni Papaiozzo; RAPPORTI CON IL TERRITORIO: Paolo Gasti; COORDINAMENTO GENERALE ALLA COMUNICAZIONE: Matteo Cirbino; VISUALIZZAZIONE 3D E COMMUNICATION DESIGN: Atto studio \ Andrea Antonelli, Giuseppina Crucciani con Giovanni Spagnol; PUBLISHING: Angelo Ceccarelli, Alessandro Ceccarelli, Giovanni Ceccarelli, Giovanni Ceccarelli \ Cosimo Braglia, Matteo Galli; SEGRETERIA ASSESSORATO ALLO SVILUPPO DEL TERRITORIO: Serena Valsecchi, Maurizio Cosentino; SEGRETERIA DIRETTORE GENERALE DEL TERRITORIO: Francesca Stella, Patrizia Beretta; SEGRETERIA DIRETTORE SETTORE PIANIFICAZIONE URBANISTICA GENERALE: Giuseppina Sammartino, Loretta Pola, Mario Puglisi.

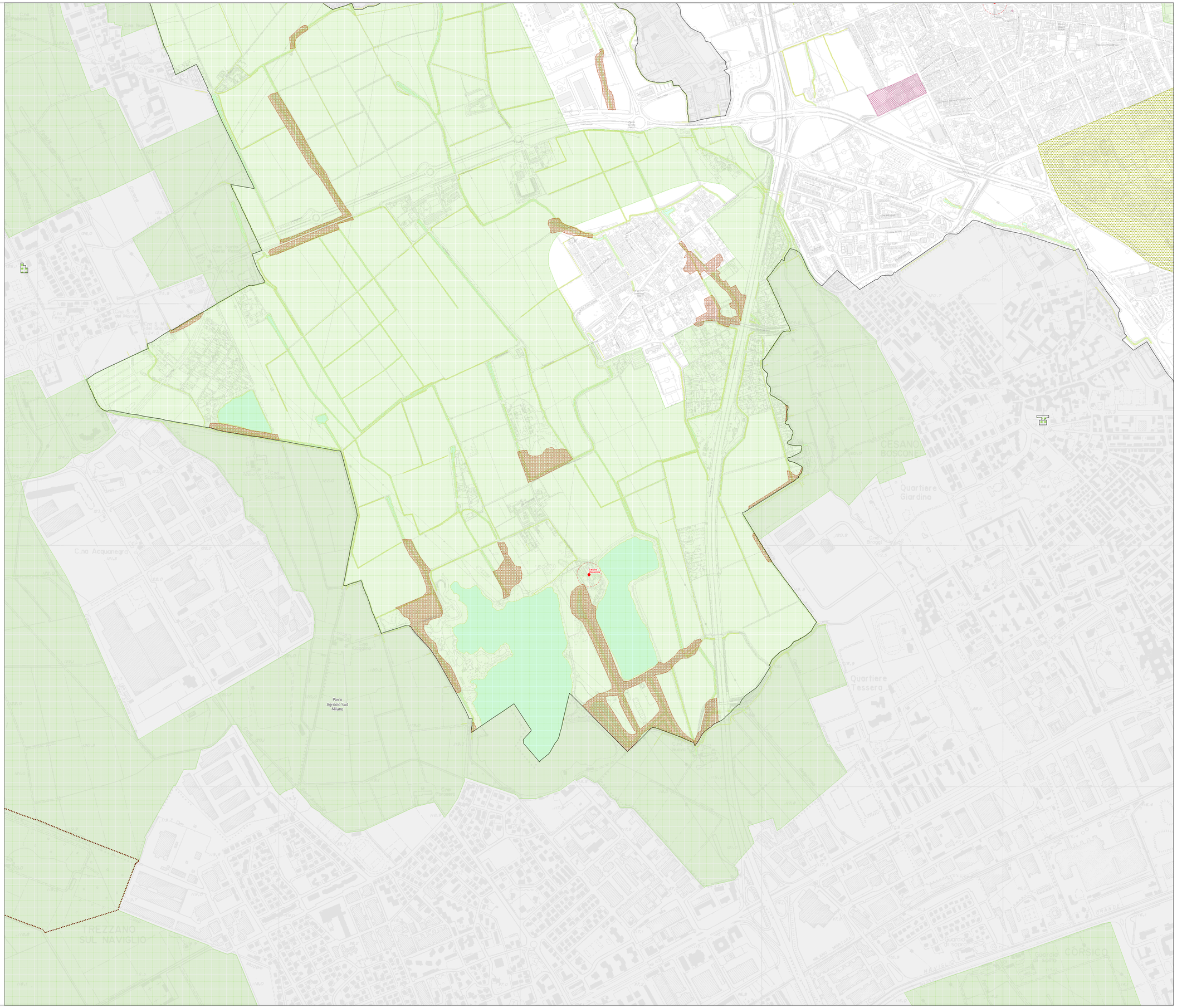

Beni Culturali (DLgs 22-01-2004 n. 42 e s.m.i.)

- Beni Culturali (Art. 10)

Beni Paesaggistici (DLgs 22-01-2004 n. 42 e s.m.i.)

- Immobili con cospicui caratteri di bellezza naturale, singolarità geologica o memoria storica (Art. 136.1.a)
- Complessi di cose immobili che compongono un caratteristico aspetto avente valore estetico e tradizionale (Art. 136.1.c)
- Fiumi, torrenti e corsi d'acqua pubblici (Art. 142.1.c e DGR 4/12028 del 1985)
- Fasce di rispetto dei corsi d'acqua (Art. 142.1.c e DGR 4/12028 del 1985)
- Parchi (Art. 142.1.f)
- Boschi (Art. 142.1.g)

Aree naturali protette (L. 394/1991)

- Aree naturali protette

Carta del rischio archeologico (Circolare della Presidenza del Consiglio dei Ministri n. 1.2.2/3763/6)

- Zona A
- Zona B
- Contesti archeologici e relative zone sensibili (Fascia di 50 m.)
- Strade storiche e relative zone di sensibilità (Fascia di 100 m.)

Alberi di interesse monumentale (Art. 136.1.a, DLgs 22-01-2004 n. 42 e s.m.i. e Art. 65, NTA del PTCP)

- Singoli
- Filari
- Gruppi

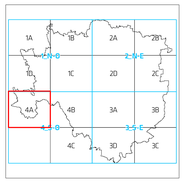

0 50 100 200 300 400 500 m.

scala 1 : 5.000