

Elaborato modificato a seguito della Delibera di Consiglio Comunale n. 9 del 18 febbraio 2016, n. 26 del 19 ottobre 2016, della Delibera di Giunta Comunale n. 47 del 23 marzo 2016, della Determina Dirigenziale n. 28 del 13 aprile 2016, n. 39 del 7 giugno 2016, n. 40 del 27 giugno 2016, n. 44 del 15 luglio 2016.  
Elaborato modificato a seguito della Determina Dirigenziale n. 12 del 8 febbraio 2016 avente come oggetto il Terzo Aggiornamento Generale del Piano del Servizio.  
Elaborato modificato a seguito della Determina Dirigenziale n. 43 del 2 ottobre 2015 avente come oggetto gli atti ricognitivi di cui all'art. 37 comma 1 delle Norme di Attuazione del Piano del Servizio del P.C.T.  
Elaborato modificato a seguito della Determina Dirigenziale n. 48 del 17 dicembre 2014 avente come oggetto il Secondo Aggiornamento Generale del Piano del Servizio.  
Elaborato modificato a seguito di Determina Dirigenziale n. 39 del 12 novembre 2014 avente come oggetto criteri per la ricognizione delle "Zone A di Recupero" e "Zone di Recupero" e "Determina Dirigenziale n. 43 del 25 novembre 2014 avente come oggetto la ricognizione delle "Zone A di Recupero" e "Zone di Recupero" del Piano 19/8 e relative varianti in attuazione dell'art. 36 delle Norme di Attuazione del Piano.  
Elaborato modificato a seguito della Determina Dirigenziale n. 44 del 18 dicembre 2013 avente come oggetto il Primo Aggiornamento Generale del Piano del Servizio.

**TAVOLA N. R.01/1B**  
**Plano delle Regole**  
**Ambiti territoriali omogenei e fattibilità geologica**

<b>Simbologia</b>	<b>Assessorato</b>	<b>Segreteria Generale</b>	<b>Dirizioni Lavori</b>
Giuseppe Sala	Pierfrancesco Maran	Simonetta Fedeli	Arabella Caporello

<b>Vice Direzioni Generali</b>	<b>Dirizioni Centrali</b>	<b>Dirizioni Settori</b>	<b>Responsabili Servizi</b>
Paolo Simonetti	Giuseppina Sordi	Simona Collarini	Marino Botini

**STESURA ORIGINALE**  
Dicembre 2009

**DATA**  
Luglio 2016

**Approvazione:** Delibera n. 25 Seduta Consiliare del 13-07-2010 terminata il 14-07-2010  
**Approvazione:** Delibera n. 16 Seduta Consiliare del 22-05-2012  
**Approvazione:** BURL Serie Avvisi e Concorsi n. 47 del 21-11-2012

**TUC - Tessuto urbano consolidato (Art. 2.1.a)**

- TUC - Tessuto urbano consolidato (Art. 2.1.a)
- NAF - Nuclei di antica formazione (Art. 2.1.a.i)
- Nuclei di antica formazione
- TRF - Tessuto urbano di recente formazione (Art. 2.1.a.ii)
- Tessuto urbano di recente formazione

**Aree sottoposte alla normativa dei Parchi Regionali (Titolo III - Capo II)**

- Parco Nord Milano (Art. 19.4)
- Parco Agricolo Sud Milano (Art. 19.3)
- Territori agricoli di cintura metropolitana (Art. 25, NTA PTC)
- Territori agricoli e verdi di cintura urbana - ambito dei piani di cintura urbana (Art. 26, NTA PTC)
- Territori di collegamento tra città e campagna - fruizione (Art. 27, NTA PTC)

**Norme transitorie e finali (Titolo V)**

- Ambiti interessati da provvedimenti di riqualificazione approvati e adottati (Art. 31 e 34)
- Aree soggette a trasformazione urbanistica dal Documento di Piano (Art. 33)
- Piani attuativi obbligatori (PA) (Art. 35)

**Ambiti disciplinati dal Piano dei Servizi**

<b>Servizi alla persona esistenti</b>	<b>Verde urbano</b>
Servizi indispensabili	Verde urbano esistente
Servizi generali	Aree per il verde urbano di nuova previsione (periferie indirette)

**Infrastrutture per la mobilità e il trasporto pubblico**

- Infrastrutture varie esistenti
- Aree per la mobilità stradale di nuova previsione (periferie indirette)
- Infrastrutture varie di nuova previsione su aree già destinate a servizi in ambiti in "Norme Transitorie e Finali"
- Infrastrutture ferroviarie esistenti
- Infrastrutture aeroportuali esistenti

**Infrastrutture tecnologiche e per l'ambiente**

- Infrastrutture tecnologiche e per l'ambiente esistenti
- Infrastrutture tecnologiche per l'ambiente soggette ad autorizzazione provinciale di cui al D.Lgs. n. 152 del 3/4/2006 e s.m.i. (Agg. novembre 2013)
- Aree per i nuovi depositi dei trasporti metropolitani (periferie indirette)

**FATTIBILITÀ GEOLOGICA**

**Classi di fattibilità (Art. 20.6)**

- F2 - Fattibilità con modeste limitazioni (Art. 20.6.A)
- F3 - Fattibilità con consistenti limitazioni (Art. 20.6.B)
  - F3a - Aree allagate in occasione di eventi meteorici eccezionali o allagabili con minore frequenza (tempi di ritorno >= 50 anni) e/o con modesti valori di velocità ed altezza d'acqua tali da non pregiudicare l'intimità delle persone, la funzionalità degli edifici e infrastrutture e lo svolgimento di attività economiche.
  - F3b - Aree a bassa soggiacenza della falda (< 5 m)
  - F3c - Zone a litologia limoso-argillosa prevalente
  - F3d - Ambiti di cava cessata
- F4 - Fattibilità con gravi limitazioni (Art. 20.6.C)
  - F4a - Aree allagate in occasione di eventi meteorici intensi o allagabili con maggiore frequenza (tempi di ritorno >= 50 anni) e/o con valori di velocità ed altezza d'acqua tali da pregiudicare l'intimità delle persone, la funzionalità degli edifici e infrastrutture e lo svolgimento di attività economiche.

**Andamento morfologico**

Scarpare morfologiche

**PAI Piano per l'Assetto Idrogeologico del Lambro**

**Fasce fluviali (Art. 20.7)**

- Limite tra la fascia A e la fascia B
- Limite tra la fascia B e la fascia C
- Limite esterno della fascia C
- Limite di progetto tra la fascia B e la fascia C

**Acque superficiali**

- Scoperto
- Tombato
- Reticolo idrografico (Art. 22)
- Specchi d'acqua

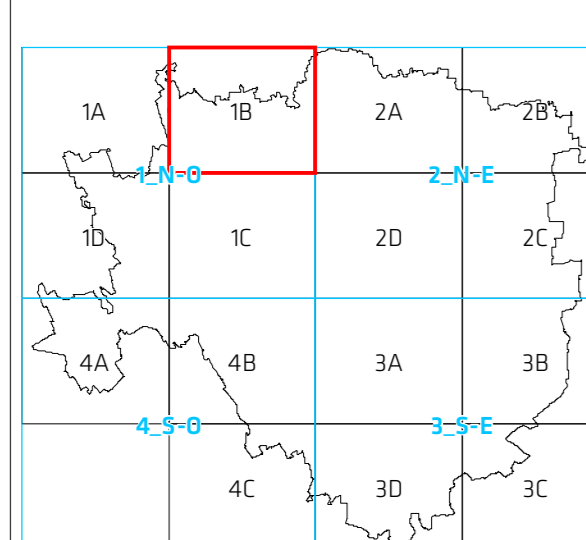

I contenuti della legenda sono riferiti alla totalità delle informazioni tematiche presenti sul territorio comunale. Pertanto si precisa che alcune voci poste in legenda potrebbero non comparire nel presente quadrante.

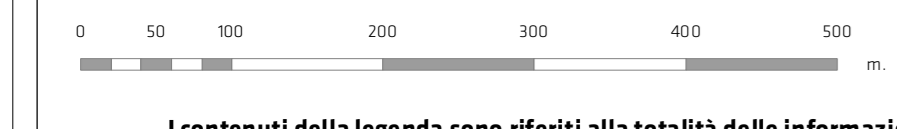
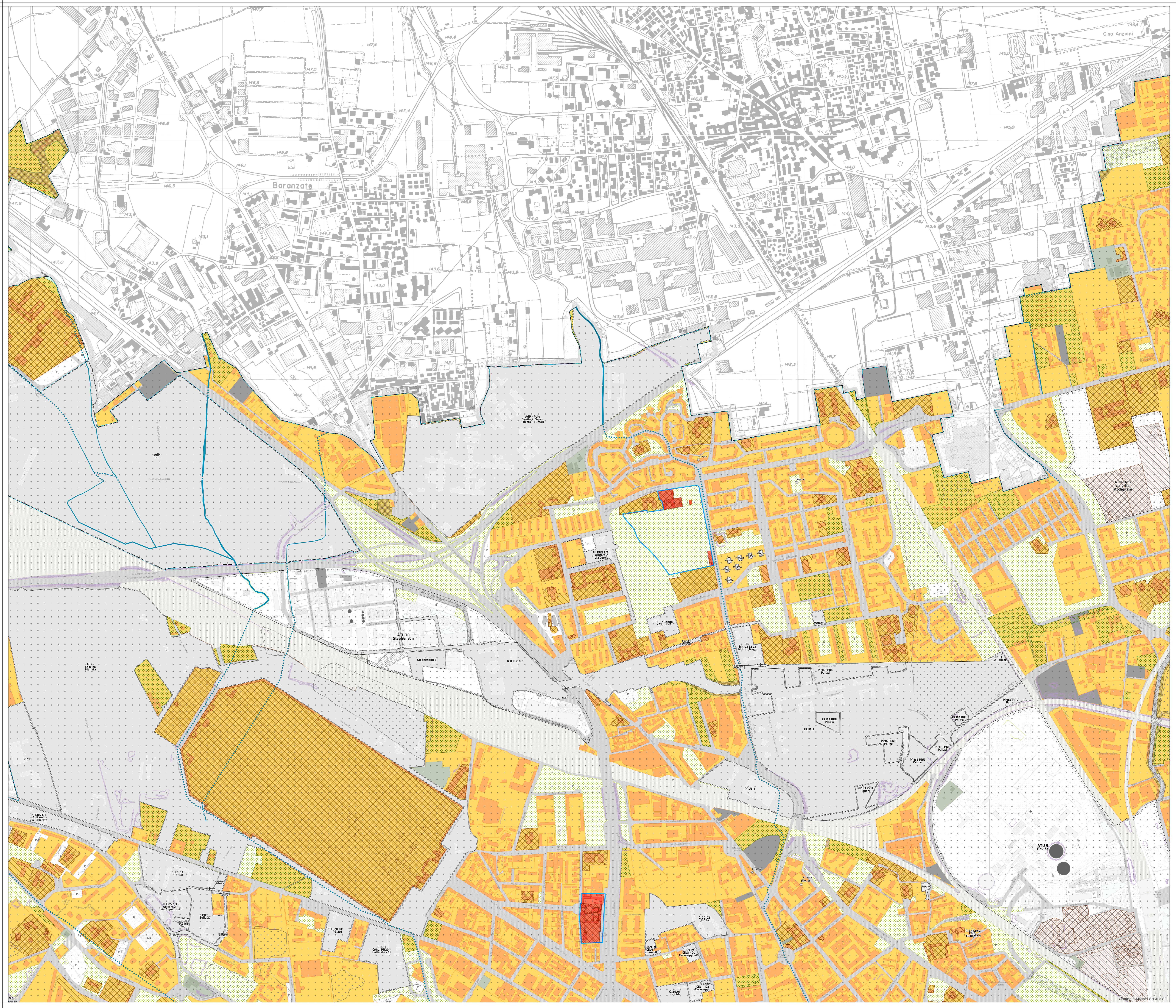

scala 1: 5.000