

Elaborato modificato a seguito della Determina Dirigenziale 48/2014 avente come oggetto il Secondo Aggiornamento Generale del Piano dei Servizi
 Elaborato modificato a seguito di Determina Dirigenziale 39/2014 avente come oggetto criteri per la ricognizione delle "Zone A di Recupero" e delle "Zone B di Recupero" e Determina Dirigenziale 43/2014 avente come oggetto la ricognizione delle "Zone A di Recupero" e delle "Zone B di Recupero" del P.S. del 1984 e relativi varianti di attuazione dell'art. 24 delle Norme di Attuazione del Piano delle Regole del PGT
 Elaborato modificato a seguito della Determina Dirigenziale 44/2013 avente come oggetto il Primo Aggiornamento Generale del Piano dei Servizi

TAVOLA N. R.01/3D
CODICE ARCHIVIO: 8009/03/ARR/12/14
STESURA ORIGINALE: Dicembre 2009
DATA: Dicembre 2014

Plano delle Regole
Ambiti territoriali omogenei e fattibilità geologica

Autore	Assessor	Responsabile Generale	Responsabile Comune
Giuliano Pisapia	Ada Lucia De Cesaris	Ileana Musico	Giuseppe Tomaricola
Vice Responsabile Generale	Deputato Comune	Deputato Comune	Responsabile Servizio
Paolo Simonetti	Giuseppina Sorli	Simona Coliari	Marino Bottini
Prodotto	Sud E41 3D	Scala	1:5.000
Approvato	Delibera n. 25 Seduta Consiliare del 13-07-2010 terminata il 14-07-2010		
Approvato	Delibera n. 16 Seduta Consiliare del 22-05-2012		
Approvato	BURL Serie Avvisi e Concorsi n. 47 del 21-11-2012		

UFFICIO DI PIANO: Servizio Pianificazione Generale / Gianluca Pizzardi, Chiara Pavoni, Goya Elisabetta Rossi, Romano Bottecchini, Riccardo Meani, Fabiana Nardini, Giuseppe Rigo, Marcella Gianni, Isabella Iannelli, Antonella Carraro, PASQUA AMATI, Paolo Agazzi, Responsabile Area Territoriale, Anso Carlini, Brigida Anelli, Susanna Carraro, Paolo Caramello, Marco Pizzoli, Matteo Rovati, Carlo Sbarbani, Matteo Santandrea, Luana Testa.
SERVIZIO DI SUPPORTO TECNICO AMMINISTRATIVO E TECNICO: Maurizio Ruffini / Responsabile Servizio: Fabiola Frattini, Giovanni Villa. **SERVIZIO GESTIONE PIANIFICAZIONE GENERALE:** Paolo Vignati / Responsabile Servizio: Cristina Fumero, Cristina Silvestri. **SEGRETERIA DIREZIONE SETTORE PIANIFICAZIONE URBANISTICA GENERALE:** Giuseppe Santambrogio, Lorenza Palla, Maria Piaola, **DIREZIONE DI SVILUPPO DEL TERRITORIO:** Walter Bertolotti, Pio Bonetti, Marina Longuecamp, Marco Pizzoli, **CONSIGLIO TECNICO SCIENTIFICO:** Andrea Andriolchini, Maria Bernini, Matteo Balocco, Costantino Giovanni Deppi, Piero Galuzzi, Antonio Longo, Stefano Pirella, Luca Pignatelli, **COORDINATORE TECNICO SCIENTIFICO:** Giuseppe Scattolon, **UFFICIO UFFICIALE TECNICO CONSULENZA:** Roberto di Majo, **DIREZIONE DI INGEGNERIA, ARCHITETTURA, AMBIENTALE, INFRASTRUTTURE URBANE, BILIEVAMENTO (DIRAM) / LAVORI SPECIALI:** Vincenzo Frascari, Luca Alberti, Gabriele Barozzi, Luca Cardillo, **SETTORE PIANIFICAZIONE URBANISTICA E AMBIENTALE:** Giuseppina Sorli, Luca Manno, **SEGRETERIA AMBITI, DIREZIONE CENTRALE DI SVILUPPO DEL TERRITORIO:** **CONTRIBUTI DEI SETTORI:** Caterina Barone, Michele Bazzani, Graziella Biondini, Elena Camp, Caterina Cavalli, Giovanni Guerra, Cristina Guzzetti, Luca La Rosa, Rita Marotta, Giuseppe Marzà, Maurizio Molteni, Sabina Padellaro, Pietro De Nardo, Massimo Vercano, **SEGRETERIA AMBITI:** Enrico Maccorone, Carlo Pozzo, Domenico Ruffa, Antonella Russo, AMAT (Altre collaborazioni): Patrizio Enriques, Carmen Salvaggio.

TUC - Tessuto urbano consolidato (Art. 2.1.a)

TUC - Tessuto urbano consolidato (Art. 2.1.a)

NAF - Nuclei di antica formazione (Art. 2.1.a.i)

Nuclei di antica formazione

TRF - Tessuto urbano di recente formazione (Art. 2.1.a.ii)

Tessuto urbano di recente formazione

Aree sottoposte alla normativa dei Parchi Regionali (Titolo III - Capo II)

Parco Nord Milano (Art. 19.4)

Parco Agricolo Sud Milano (Art. 19.3)

Territori agricoli di cintura metropolitana (Art. 25, NTA PTC)

Territori agricoli e verdi di cintura urbana - ambito dei piani di cintura urbana (Art. 26, NTA PTC)

Territori di collegamento tra città e campagna - fruizione (Art. 27, NTA PTC)

Norme transitorie e finali (Titolo V)

Ambiti interessati da provvedimenti di legge approvati e adottati (Art. 31)

Aree soggette a trasformazioni urbanistiche dal Documento di Piano (Art. 33)

Piani attuativi obbligatori (PA) (Art. 35)

Ambiti disciplinati dal Piano dei Servizi

Servizi alla persona esistenti

Servizi indispensabili

Servizi generali

Verde urbano

Verde urbano esistente

Aree per il verde urbano di nuova previsione (perfezioni indirette)

Infrastrutture per la mobilità e il trasporto pubblico

Infrastrutture viarie esistenti

Aree per la mobilità stradale di nuova previsione (perfezioni indirette)

Infrastrutture viarie di nuova previsione su aree già destinate a servizi e in ambiti in "Norma Caratteristica e Finali"

Infrastrutture ferroviarie esistenti

Spazi per la sosta

Parcheggi a raso e multipiano

Parcheggi a raso e sotterranei

Parcheggi sotterranei

Infrastrutture aeroportuali esistenti

Infrastrutture tecnologiche e per l'ambiente

Infrastrutture tecnologiche e per l'ambiente esistenti

Infrastrutture tecnologiche per l'ambiente soggette ad autorizzazione provinciale di cui al D.Lgs. n. 152 del 3/4/2006 e s.m.i. (A.gg. novembre 2013)

Aree per i nuovi depositi dei trasporti metropolitani (perfezioni indirette)

FATTIBILITÀ GEOLOGICA

Classi di fattibilità (Art. 20.6)

F2 - Fattibilità con modeste limitazioni (Art. 20.6.A)

F3 - Fattibilità con consistenti limitazioni (Art. 20.6.B)

F3a - Aree allagate in occasione di eventi meteorologici eccezionali o allagabili con minore frequenza (tempi di ritorno > 50 anni) e/o con modesti valori di velocità ed altezza d'acqua tali da non pregiudicare l'incolumità delle persone, la funzionalità degli edifici e infrastrutture e lo svolgimento di attività economiche.

F3b - Aree a bassa soggiacenza della falda (< 5 m)

F3c - Zone a litologia limoso-argillosa prevalente

F3d - Aree di cava cessata

F4 - Fattibilità con gravi limitazioni (Art. 20.6.C)

F4a - Aree allagate in occasione di eventi meteorologici intensi o allagabili con maggiore frequenza (tempi di ritorno < 50 anni) e/o con valori di velocità ed altezza d'acqua tali da pregiudicare l'incolumità delle persone, la funzionalità degli edifici e infrastrutture e lo svolgimento di attività economiche.

Andamento morfologico

Scarpate morfologiche

PAI Piano per l'Assetto Idrogeologico del Lambro

Fasce fluviali (Art. 20.7)

Limite tra la fascia A e la fascia B

Limite tra la fascia B e la fascia C

Limite esterno della fascia C

Limite di progetto tra la fascia B e la fascia C

Acque superficiali

Scoperto

Tombinato

Reticolo idrografico (Art. 22)

Specchi d'acqua

scala 1:5.000

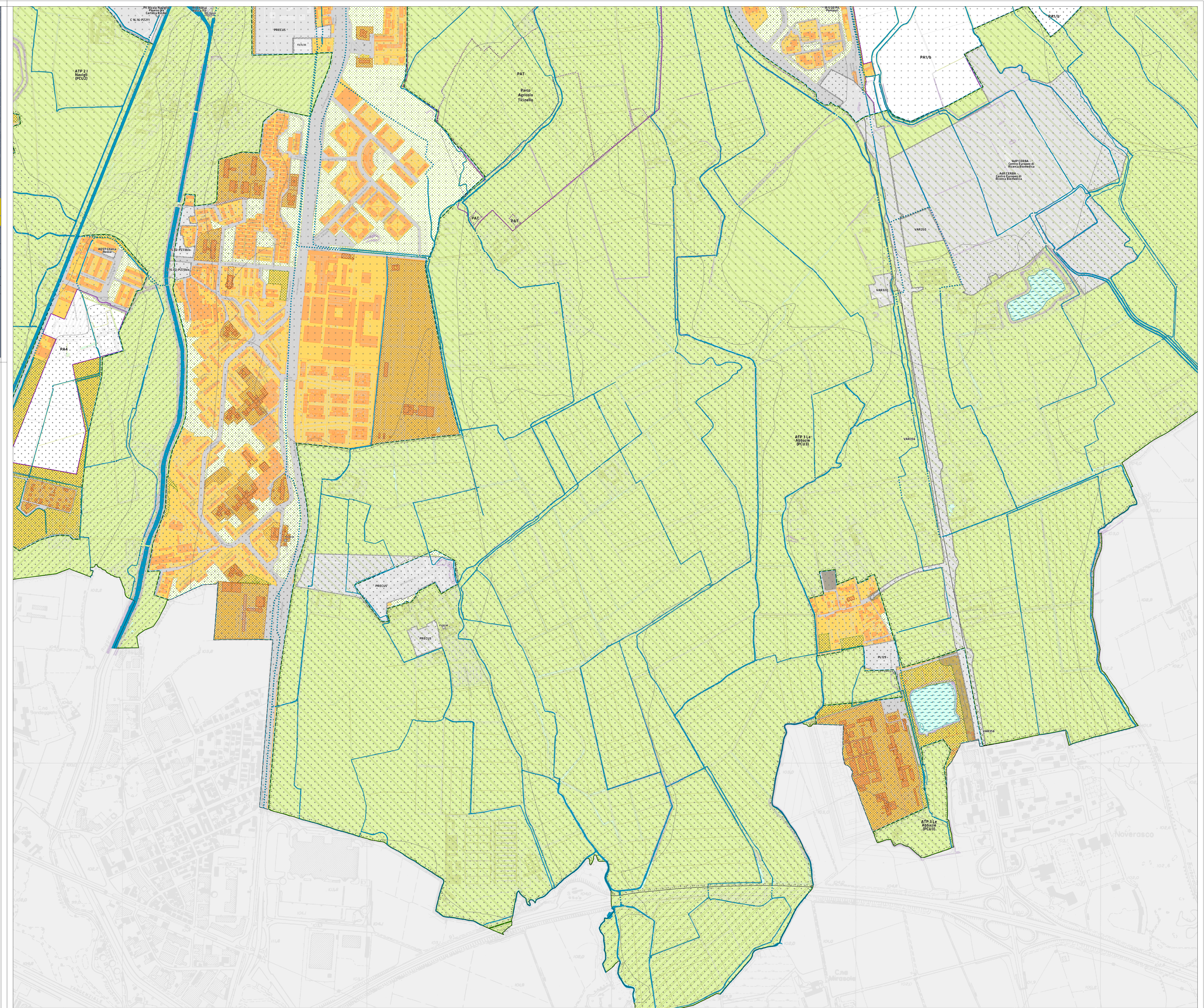

I contenuti della legenda sono riferiti alla totalità delle informazioni tematiche presenti sul territorio comunale. Pertanto si precisa che alcune voci poste in legenda potrebbero non comparire nel presente quadante.