

Stesura originale Data
Giugno 2018 Aprile 2024

Adozione:
Delibera n. 2 Seduta Consiliare del 05/03/2019

Approvazione:
Delibera n. 34 Seduta Consiliare del 14/10/2019

Pubblicazione:
BURL Serie Avvisi e Concorsi n. 6 del 05/02/2020

ELABORATO MODIFICATO A SEGUITO DELL'APPROVAZIONE DELLE CONTRODIZIONI ALLE OSSERVAZIONI, DEI PARERI DEGLI ENTI E DEI MUNICIPI E DELL'ACCOGLIMENTO DELLE PROPOSTE DI MODIFICA PRESENTATE DAL C.C.

Aggiornamenti:
 DD n. 3002 del 30/11/2020 DD n. 3274 del 27/04/2022 DD n. 5311 del 20/06/2023
 DD n. 5897 del 11/12/2020 DD n. 6984 del 30/08/2022 DD n. 5313 del 20/06/2023
 DD n. 250 del 20/01/2021 DD n. 7354 del 13/09/2022 DD n. 2293 del 24/03/2024
 DD n. 4098 del 03/06/2021 DD n. 10701 del 28/11/2022
 DD n. 309 del 25/01/2022 DD n. 549 del 30/01/2023
 DD n. 310 del 25/01/2022 DD n. 553 del 30/01/2023

Assessorato alla Rigenerazione Urbana
Direzioe Rigenerazione Urbana
Area Pianificazione Urbanistica Generale

Sindaco Assessore
Giuseppe Sala Giancarlo Tancredi

Direttore Direzione Direttore Area Responsabile Unità Pianificazione Generale
Simona Collinari Marino Bottini Pietro Guermandi

CLASSIFICAZIONE DELLE STRADE E FASCE DI RISPETTO

Codice della Strada (Dlgs n. 285/1992) e Regolamento di Esecuzione e di Attuazione (DPR n. 495/1992)
 Classificazione delle strade Delimitazione del centro abitato
 Ordinanza n. 194 del 10/03/2021 Delibera di Giunta comunale n. 19 del 10/01/2020

In esercizio

- A - Autostrade
- B - Strade extraurbane principali
- C - Strade extraurbane secondarie
- D - Strade urbane di scorrimento
- E1 - Strade interquartiere
- E2 - Strade urbane di quartiere
- F - Strade locali interzonali

Segnale in entrata
Segnale in uscita
Segnale in entrata/uscita

Fasce di rispetto

- Strada con fasce di rispetto ai sensi degli artt. 26-27 del Reg.CdS (artt.16-17 CdS)
- Strada con fasce di rispetto ai sensi dell'art. 28 del Reg.CdS (art. 18 CdS)

Le fasce di rispetto devono essere determinate ai sensi del vigente Codice della Strada.

LINEE FERROVIARIE E METROPOLITANE E FASCE DI RISPETTO

Norme in materia di polizia, sicurezza e regolarità dell'esercizio delle ferrovie e di altri servizi di trasporto (DPR n. 753/1980)
 Binari

- Linee ferroviarie con fasce di rispetto fino a 30 m dal limite di occupazione della più vicina rotaia (art. 49)
- Linee metropolitane con fasce di rispetto fino a 6 m dal limite di occupazione della più vicina rotaia (art. 51)
- Limiti delle fasce di rispetto

ELETTRODOTTI E DISTANZE DI PRIMA APPROSSIMAZIONE

Legge quadro sulla protezione dalle esposizioni a campi elettrici, magnetici ed elettromagnetici (Legge n. 36/2001) e Approvazione della metodologia di calcolo per la determinazione delle fasce di rispetto per gli elettrodotti (DM 29-05-2008)

Elettrodotti

- Linea aerea Linea interrata
- 132 kv Enel, Terna
- 220 kv Terna
- 380 kv Terna
- AT altri gestori

Le fasce di rispetto devono essere determinate ai sensi della vigente legislazione.

AREE CIMITERIALI E FASCE DI RISPETTO

Approvazione del testo unico delle leggi sanitarie (RD n. 1265/1934), Testo unico delle leggi regionali in materia di sanità (LR n. 33/2009) e Regolamento in materia di attività funerarie e cimiteriali (RR n. 6/2004)

Are cimiteriali Fasce di rispetto

- Cimiteri di MILANO Fascia a 200 m (art. 338, RD n. 1265/1934)
- Cimitero di CESANO BOSCONO (PGT - 2012) (*) Fascia a 50 m non derogabile (art. 8.3, RR n. 6/2004)
- Cimitero di CORMANO (PGT - 2013) (*)

(*) Per l'esatta individuazione delle fasce di rispetto dei cimiteri di Cesano Boscone e Cormano si rimanda ai vigenti strumenti di pianificazione cimiteriale e ai PGT dei relativi Comuni.

Are soggette a deroga da delibera di Consiglio comunale

- Area oggetto di trasformazione
- Area con deroga alla fascia di rispetto cimiteriale

DEPURATORI E FASCE DI RISPETTO

Criteri, metodologie e norme tecniche generali di cui all'art. 2 lett. b), di ed) della Legge 10-05-1976 n. 319, recante norme per tutela acque dall'inquinamento (Delibera Comitato dei Ministri per la Tutela delle Acque dall'inquinamento 04-02-1977)

Depuratorio Fasce di rispetto

- Impianti di depurazione

AMBITI DI CAVA

Norme per la disciplina della coltivazione delle sostanze minerali di cava (LR n. 14/1998)

Cave attive

- Piano Cave (2008)
- Ambito territoriale estrattivo (art. 3.a)
- Cava di recupero (art. 3.b)

AREE BOSCHATE

Testo unico delle leggi regionali in materia di agricoltura, foreste, pesca e sviluppo rurale (LR n. 31/2008) e Criteri e procedure per la redazione e l'approvazione dei Piani di indirizzo forestale (DGR n. 8/7728 del 2008)

Boschi Piano di indirizzo forestale (2018)

- Boschi trasformabili (art. 37, NA PIF)
- Boschi non trasformabili (art. 42, NA PIF)
- Nuovi boschi e sistemi verdi finanziati (art. 42.1.b), LR n. 31/2008)
- Aree già boscate prive di copertura arborea o arbustiva a causa di trasformazioni del bosco non autorizzate (art. 42.1.c), LR n. 31/2008)

POZZI E FASCE DI RISPETTO

Norme in materia ambientale (Dlgs n. 152/2006) e Direttive per la disciplina delle attività all'interno delle zone di rispetto (DGR n. 7/12693/2003 - Allegato 1)

- Zona di tutela assoluta di 10 m
- Aree di protezione (200 m, 60 m o criterio cronologico)

ZONE INTERESSATE DA STABILIMENTI A RISCHIO DI INCIDENTE RILEVANTE

Attuazione della direttiva 2012/18/UE relativa al controllo del pericolo di incidenti rilevanti con sostanze pericolose (Dlgs n. 105/2015)

Stabilimenti ABRIR

- Art. 13 (ex art. 6 Dlgs n. 334/1999)
- Art. 15 (ex art. 8 Dlgs n. 334/1999)

ZONE DI PARTICOLARE TUTELA DALL'INQUINAMENTO LUMINOSO

Misure di affievolimento dei sistemi di illuminazione esterna con finalità di risparmio energetico e di riduzione dell'inquinamento luminoso (LR n. 31/2015)

- Aree intorno agli osservatori astronomici (art. 9.3) [Osservatorio astronomico di Brera a Merate (LC) e Osservatorio sociale "A. Grossi" di Brughiera (MB)]

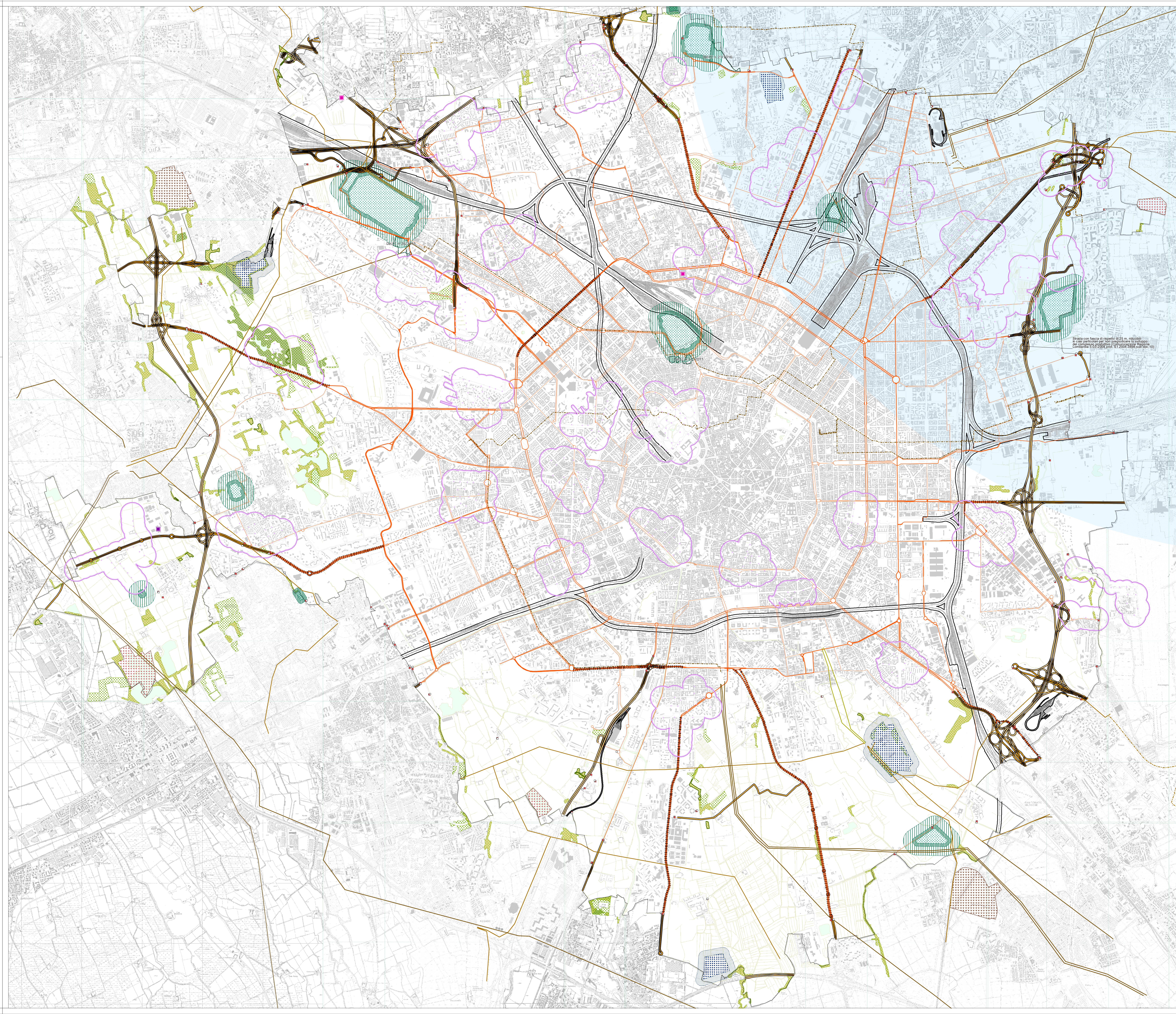

Strada con fasce di rispetto di 20 m, in rosso
 in caso particolare per non pregiudicare lo sviluppo
 Comunità 19.4.2004 (prot. 61/2004/3888 sub-sec.10)