

DETERMINAZIONE DIRIGENZIALE
Area Pianificazione Urbanistica Generale

OGGETTO

AGGIORNAMENTO PARZIALE DEL PIANO DEI SERVIZI DEL PIANO DI GOVERNO DEL TERRITORIO APPROVATO, UNITAMENTE AL DOCUMENTO DI PIANO E AL PIANO DELLE REGOLE, CON DELIBERAZIONE C.C. N. 34 DEL 14.10.2019 E PUBBLICATO SUL B.U.R.L. SERIE AVVISI E CONCORSI N. 6 DEL 05.02.2020, CON RIFERIMENTO ALL' IMMOBILE DI VIA CASTELVETRO 33, IDENTIFICATO AL CATASTO TERRENI AL FOGLIO 261 MAPPALE 237.

LA PRESENTE DETERMINAZIONE DIRIGENZIALE NON COMPORTA SPESA.

Responsabile Procedimento L.241/1990 : *Bottini Marino - Area Pianificazione Urbanistica Generale*

IL DIRETTORE (Area Pianificazione Urbanistica Generale)

VISTO

- ✓ L'articolo 107 del D. Lgs. 18/8/2000 n. 267;
- ✓ L' articolo 4 del D. Lgs 30 marzo 2001 n. 165;
- ✓ Lo Statuto del Comune di Milano;
- ✓ La Legge Regionale 11 marzo 2005 n. 12;
- ✓ Il Piano di Sviluppo 2011 - 2016;
- ✓ Il vigente Piano di Governo del Territorio del Comune di Milano;

PRESUPPOSTO

Premesso che:

- con deliberazione n. 34, nella seduta del 14.10.2019, il Consiglio Comunale ha approvato le controdeduzioni alle osservazioni e contestualmente ha approvato il Piano di Governo del Territorio articolato nel Documento di Piano, nel Piano dei Servizi e nel Piano delle Regole;
- il Piano di Governo del Territorio è divenuto efficace con la sua pubblicazione sul Bollettino Regione Lombardia - Serie avvisi e Concorsi n. 6 del 05.02.2020.

Premesso altresì che:

- la Tavola S.01 “I servizi pubblici e di interesse pubblico o generale” individua i servizi localizzati esistenti e di nuova previsione (ERS) nonché i servizi da localizzare di nuova previsione, una volta realizzati;
- nella Tavola S.01 “I servizi pubblici e di interesse pubblico o generale” sono state individuate tutte le attrezzature per servizi pubblici di interesse pubblico o generale esistenti alla data di adozione del PGT, nonché quelle in corso di realizzazione alla stessa data suddivise tra:
 - servizi pubblici Comunali,
 - servizi pubblici di Enti e Partecipate,
 - servizi privati accreditati, convenzionati o asserviti;
- i servizi cartografati nella Tavola S.01 “I servizi pubblici e di interesse pubblico o generale” e nei Nuclei di Identità Locale (schede) sono disciplinati dagli artt. 7, 8 e 9 delle Norme di attuazione del Piano dei Servizi; in particolare per i servizi localizzati esistenti si stabilisce, all’ art. 7 comma 3, che “qualora la Tavola S.01 e i NIL non riportino immobili destinati a servizio appartenenti alle relative proprietà del Comune di Milano e di altri Enti, vale l’attestazione catastale o altro atto che ne legittimi l’esistenza” e, al comma 4, che “per i servizi riportati e per quelli non indicati della Tavola S.01 e nei Nuclei di Identità Locale (schede), vale la certificazione di convenzionamento/accreditamento del servizio stesso”.

Considerato che:

- con comunicazione di cui al PG. 504362 del 22.09.2021 il Sig. Riccardo Bottelli, in qualità di comproprietario nonché delegato dagli altri proprietari dell'immobile, ha presentato istanza per l'inserimento all'interno del Piano dei Servizi di due servizi puntuali nell'edificio sito in Milano, Via Castelvetro n. 33, catastalmente censito al foglio 261 mappale 237, allegando documentazione comprovante la sussistenza degli stessi;
- il PGT vigente ricomprende l'area in oggetto nel Tessuto Urbano Consolidato (TUC) tra gli Ambiti contraddistinti da un Disegno Urbano Riconoscibile (ADR);
- con PG 541709 del 11.10.2021 è stato comunicato agli istanti l'avvio del procedimento.

Preso atto che:

- come risulta dall'atto di compravendita immobiliare a firma del Notaio Enzo Sami in Milano il 20.02.2019 e registrato all'Agenzia delle Entrate ufficio Milano 2 in data 04.03.2019, i Signori Bottelli Riccardo e Crotta Giovanni Battista Piero sono usufruttuari degli immobili di proprietà dei Sig.ri Bottelli Lara, Bottelli Giulia e Bottelli Federico, e precisamente: ufficio "open space" al piano rialzato di cui al subalterno 51, ufficio posto al piano seminterrato composto da due locali oltre che servizi con annesso vano di cantina al piano seminterrato di cui al subalterno 706, locale cantina posto al piano interrato di cui al subalterno 707 e quota parte del vano montacarichi e del vano scala posti al piano seminterrato e al piano interrato di cui al subalterno 708;
- come risulta dall'atto di compravendita immobiliare a firma del Notaio Enzo Sami in Milano il 20.02.2019 e registrato all'Agenzia delle Entrate Ufficio Milano 2 in data 04.03.2019, i Signori Bottelli Riccardo, Marzocchi Michele e Pellegrini Cristian sono proprietari dei seguenti immobili: ufficio "open space" oltre servizi al piano seminterrato, con annesso locale cantina al piano interrato, di cui al subalterno 705, e porzione del vano montacarichi e vano scala posti al piano seminterrato ed interrato di cui al subalterno 708;
- in corrispondenza del piano rialzato e seminterrato è localizzato un poliambulatorio denominato "Medisfera" autorizzato all'esercizio da parte dell'ATS Milano con documento prot. 47576 del 24.03.2021;
- i locali posti al piano seminterrato ed interrato sono dati in locazione a "Obiettivo Salute Società Cooperativa" che vi svolge attività medica e sanitaria di medicina generale e specialistica condotta dai medici Dott. Michele Marzocchi, Dott. Cristian Pellegrini, Dott. Nicolò Minghetti e Dott. Paolo Maggioni i quali risultano tutti accreditati con ATS.

Verificato che:

- in data 19.10.2021 è stato effettuato un sopralluogo da parte degli uffici in cui si è visivamente riscontrato che la porzione dell'edificio sito in via Castelvetro n. 33, oggetto dell'istanza, si compone di un piano rialzato, di un piano seminterrato e di un piano interrato. In particolare, il piano rialzato e parte del piano seminterrato risultano occupati dal poliambulatorio, mentre parte del seminterrato e dell'interrato sono occupati dall'attività di medicina generale;
- da verifica catastale effettuata in data 08.11.2021 risulta che il subalterno 51 è stato frazionato nei subalterni 714 (poi soppresso) e 722 di proprietà dei Sig.ri Bottelli Federico, Bottelli Giulia e Bottelli Lara, il subalterno 705 è stato frazionato nei subalterni 718, 719 e 720 (questo ulteriormente frazionato nei subalterni 725 e 726) di proprietà dei Sig.ri Bottelli Riccardo, Marzocchi Michele e Pellegrini Cristian, il subalterno 706 è stato frazionato nei subalterni 721 e 723 di proprietà dei Sig.ri Bottelli Federico, Bottelli Giulia e Bottelli Lara, il subalterno 707 è stato frazionato nei subalterni 716 e 717 di proprietà dei Sig.ri Bottelli Federico, Bottelli Giulia e Bottelli Lara, il subalterno 708 è stato frazionato nei subalterni 714, poi soppresso, e 715 che corrisponde a bene comune non censibile (vano scala, ascensore e rispostigli);
- l'attività di Poliambulatorio risulta autorizzata da ATS Milano mediante comunicazione prot. 47576 del 24.03.2021;
- l'attività di Medicina Generale è condotta da quattro medici, Dott. Michele Marzocchi, Dott. Cristian Pellegrini, Dott. Nicolò Minghetti e Dott. Paolo Maggioni, tutti accreditati con ATS.

Ritenuto che:

- all'art. 2 comma 3 delle Norme di attuazione del Piano dei Servizi si definisce che “il Piano dei Servizi non ha termini di validità ed è sempre modificabile al fine di un suo costante aggiornamento dipendente dalla domanda di servizi della città”;
- le Schede dei Nuclei di Identità Locale, comprensive dell'Elenco dei Servizi, del Piano dei Servizi sono documenti ricognitivi dei servizi esistenti e come tali sono soggetti, insieme a tutti gli atti costituenti il Piano dei Servizi, ad un processo di continuo aggiornamento.

Precisato che:

- in ogni caso è comunque fatta salva la verifica della consistenza volumetrica in termini di SL, data dal titolo edilizio originario, nel rispetto di quanto disciplinato dall'art. 6 comma 1 delle Norme di attuazione del Piano delle Regole del PGT approvato con Delibera di Consiglio Comunale n. 34 del 14.10.2019;
- la modifica della destinazione di Piano di Governo del Territorio, consistente nell'inserimento dell'indicazione del servizio puntuale della categoria “Salute”, tipologia “Strutture Ambulatoriali”, disciplina “Servizio Privato” e denominato “Poliambulatorio Medisfera Srl” in via Castelvetro 33 nell'Elenco dei servizi. Tale esito non ha alcun effetto direttamente collegato su una eventuale istruttoria di natura tecnico-edilizia;
- la modifica della destinazione di Piano di Governo del Territorio, consistente nell'inserimento dell'indicazione del servizio puntuale della categoria “Salute”, tipologia “Studi e attività professionali”, disciplina “Disciplinato PdS” e denominato “Attività di Medicina generale Obiettivo Salute” in via Castelvetro 33 nell'Elenco dei servizi e nella relativa scheda NIL. Tale esito non ha alcun effetto direttamente collegato su una eventuale istruttoria di natura tecnico-edilizia,

DETERMINA

- di aggiornare la Scheda NIL 69 - SARPI del Piano dei Servizi inserendo i due servizi puntuali: alla categoria “Salute”, tipologia “Strutture Ambulatoriali”, disciplina “Servizio Privato”, denominato “Poliambulatorio Medisfera Srl” in via Castelvetro 33 identificato con il codice 4498 e alla categoria “Salute”, tipologia “Studi e attività professionali”, disciplina “Disciplinato PdS” e denominato “Attività di Medicina generale Obiettivo Salute” in via Castelvetro 33 con il codice 4499, così come individuato nell'allegato 2 che è parte integrante e sostanziale del presente provvedimento;
- di aggiornare, di conseguenza, l'Elenco dei Servizi pubblici e di interesse pubblico o generale, ricompreso nelle Schede dei Nuclei di Identità Locale del Piano dei Servizi, così come individuato nell'allegato 4 che è parte integrante e sostanziale del presente provvedimento;
- di dare atto che saranno apportate le conseguenti modifiche a tutti gli altri documenti del PGT.

IL DIRETTORE (Area Pianificazione Urbanistica Generale)
Marino Bottini (Dirigente Adottante)

REGISTRO: n.
ANNO: 2021
PROCEDIMENTO: istanza di cui al PG. 504362 del 22.09.2021
Avvio del procedimento comunicato con PG 541709 del 11.10.2021
ISTANTE: Sig. Riccardo Bottelli
PROPRIETA': Sig.ri Bottelli Lara, Bottelli Giulia e Bottelli Federico, Bottelli Riccardo, Marzocchi Michele, Pellegrini Cristian
INDIRIZZO via Castelvetro n. 33
CATASTO: foglio 261, mappale 237
PGT VIGENTE: Piano dei Servizi: Servizi pubblici e di interesse pubblico o generale, con il codice 30261 categoria "Istruzione", tipologia "Servizi educativi per l'infanzia" con denominazione "La Mucca e la Giraffa".
Piano delle Regole: il PGT vigente ricomprende l'area in oggetto nel Tessuto Urbano Consolidato (TUC), tra gli Ambiti contraddistinti da un disegno urbano riconoscibile (ADR).

RICHIESTA

Istanza per l'inserimento all'interno del Piano dei Servizi di due servizi puntuali in corrispondenza dell'immobile sito in Milano, Via Castelvetro n. 33, catastalmente censito al foglio 261, mappale 237, sia nelle Schede NIL che nell'Elenco dei servizi.

ISTRUTTORIA

Con deliberazione n. 34, nella seduta del 14.10.2019, il Consiglio Comunale ha approvato le controdeduzioni alle osservazioni e contestualmente ha approvato il Piano di Governo del Territorio articolato nel Documento di Piano, nel Piano dei Servizi e nel Piano delle Regole.

Il Piano di Governo del Territorio è divenuto efficace con la sua pubblicazione sul Bollettino Regione Lombardia - Serie avvisi e Concorsi n. 6 del 05.02.2020.

La Tavola S.01 "I servizi pubblici e di interesse pubblico o generale" individua i servizi localizzati esistenti e di nuova previsione (ERS) nonché i servizi da localizzare di nuova previsione, una volta realizzati.

Nella Tavola S.01 "I servizi pubblici e di interesse pubblico o generale" sono state individuate tutte le attrezzature per servizi pubblici di interesse pubblico o generale esistenti alla data di adozione del PGT, nonché quelle in corso di realizzazione alla stessa data suddivise tra:

- servizi pubblici Comunali,
- servizi pubblici di Enti e Partecipate,
- servizi privati accreditati, convenzionati o asserviti.

I servizi cartografati nella Tavola S.01 "I servizi pubblici e di interesse pubblico o generale" e nei Nuclei di Identità Locale (schede) sono disciplinati dagli artt. 7, 8 e 9 delle Norme di attuazione del Piano dei Servizi; in particolare per i servizi localizzati esistenti si stabilisce, all' art. 7 comma 3, che "qualora la Tavola S.01 e i NIL non riportino immobili destinati a servizio appartenenti alle relative proprietà del Comune di Milano e di altri Enti, vale l'attestazione catastale o altro atto che ne legittimi l'esistenza" e, al comma 4, che "per i servizi riportati e per quelli non indicati della Tavola S.01 e nei Nuclei di Identità Locale (schede), vale la certificazione di convenzionamento/ accreditamento del servizio stesso".

Il PGT vigente ricomprende l'area in oggetto nel Tessuto Urbano Consolidato (TUC), tra gli Ambiti contraddistinti da un disegno urbano riconoscibile (ADR).

Con comunicazione di cui al PG. 504362 del 22.09.2021 il Sig. Riccardo Bottelli, in qualità di comproprietario nonché delegato dagli altri proprietari dell'immobile, ha presentato istanza per l'inserimento all'interno del Piano dei Servizi di due servizi puntuali nell'immobile sito in Milano, Via

Castelvetro n. 33, catastalmente censito al foglio 261 mappale 237, allegando documentazione comprovante la sussistenza degli stessi.

Con PG 541709 del 11.10.2021 è stato comunicato agli istanti l'avvio del procedimento.

Come risulta dall'atto di compravendita immobiliare a firma del Notaio Enzo Sami in Milano il 20.02.2019 e registrato all' Agenzia delle Entrate ufficio Milano 2 in data 04.03.2019, i Signori Bottelli Riccardo e Crotta Giovanni Battista Piero sono usufruttuari degli immobili di proprietà dei Sig.ri Bottelli Lara, Bottelli Giulia e Bottelli Federico, e precisamente: ufficio "open space" al piano rialzato di cui al subalterno 51, ufficio posto al piano seminterrato composto da due locali oltre che servizi con annesso vano di cantina al piano seminterrato di cui al subalterno 706, locale cantina posto al piano interrato di cui al subalterno 707 e quota parte del vano montacarichi e del vano scala posti al piano seminterrato e al piano interrato di cui al subalterno 708.

Come risulta dall'atto di compravendita immobiliare a firma del Notaio Enzo Sami in Milano il 20.02.2019 e registrato all'Agenzia delle Entrate Ufficio Milano 2 in data 04.03.2019, i Signori Bottelli Riccardo, Marzocchi Michele e Pellegrini Cristian sono proprietari dei seguenti immobili: ufficio "open space" oltre servizi al piano seminterrato, con annesso locale cantina al piano interrato, di cui al subalterno 705, e porzione del vano montacarichi e vano scala posti al piano seminterrato ed interrato di cui al subalterno 708.

In corrispondenza del piano rialzato e seminterrato è localizzato un poliambulatorio denominato "Medisfera" autorizzato all'esercizio da parte dell'ATS Milano con documento prot. 47576 del 24.03.2021.

I locali posti al piano seminterrato ed interrato sono dati in locazione a "Obiettivo Salute Società Cooperativa" che vi svolge attività medica e sanitaria di medicina generale e specialistica condotta dai medici Dott. Michele Marzocchi, Dott. Cristian Pellegrini, Dott. Nicolò Minghetti e Dott. Paolo Maggioni i quali risultano tutti accreditati con ATS.

In data 19.10.2021 è stato effettuato sopralluogo da parte degli uffici in cui si è visivamente riscontrato che la porzione dell'edificio sito in via Castelvetro n. 33, oggetto dell'istanza, si compone di un piano rialzato, di un piano seminterrato e di un piano interrato. In particolare, il piano rialzato e parte del piano seminterrato risultano occupati dal poliambulatorio, mentre parte del seminterrato e dell'interrato sono occupati dall'attività di medicina generale.

Da verifica catastale effettuata in data 08.11.2021 risulta che il subalterno 51 è stato frazionato nei subalterni 714 (poi soppresso) e 722 di proprietà dei Sig.ri Bottelli Federico, Bottelli Giulia e Bottelli Lara, il subalterno 705 è stato frazionato nei subalterni 718, 719 e 720 (questo ulteriormente frazionato nei subalterni 725 e 726) di proprietà dei Sig.ri Bottelli Riccardo, Marzocchi Michele e Pellegrini Cristian, il subalterno 706 è stato frazionato nei subalterni 721 e 723 di proprietà dei Sig.ri Bottelli Federico, Bottelli Giulia e Bottelli Lara, il subalterno 707 è stato frazionato nei subalterni 716 e 717 di proprietà dei Sig.ri Bottelli Federico, Bottelli Giulia e Bottelli Lara, il subalterno 708 è stato frazionato nei subalterni 714, poi soppresso, e 715 che corrisponde a bene comune non censibile (vano scala, ascensore e rispostigli).

L'attività di Poliambulatorio risulta autorizzata da ATS Milano mediante comunicazione prot. 47576 del 24.03.2021, mentre l'attività di Medicina Generale è condotta da quattro medici, Dott. Michele Marzocchi, Dott. Cristian Pellegrini, Dott. Nicolò Minghetti e Dott. Paolo Maggioni, tutti accreditati con ATS.

All'art. 2 comma 3 delle Norme di attuazione del Piano dei Servizi si definisce che "il Piano dei Servizi non ha termini di validità ed è sempre modificabile al fine di un suo costante aggiornamento dipendente dalla domanda di servizi della città".

Le Schede dei NIL e l'Elenco dei Servizi del Piano dei Servizi sono documenti ricognitivi dei servizi esistenti e come tali sono soggetti, insieme a tutti gli atti costituenti il Piano dei Servizi, a un processo di continuo aggiornamento.

In ogni caso è comunque fatta salva la verifica della consistenza volumetrica in termini di SL, data dal titolo edilizio originario, nel rispetto di quanto disciplinato dall'art. 6 comma 1 delle Norme di attuazione del Piano delle Regole del PGT approvato con Delibera di Consiglio Comunale n. 34 del 14.10.2019.

La modifica della destinazione di Piano di Governo del Territorio, consistente nell'inserimento dell'indicazione di due servizi puntuali, uno della categoria "Salute", tipologia "Strutture Ambulatoriali", disciplina "Servizio Privato" e denominato "Poliambulatorio Medisfera Srl" in via Castelvetro 33 nell'Elenco dei servizi e l'altro della categoria "Salute", tipologia "Attività di Medicina Generale", disciplina "Disciplinato PdS" e denominato "Attività di Medicina generale Obiettivo Salute" in via Castelvetro 33 nell'Elenco dei servizi e nella relativa scheda NIL non ha, invece, alcun effetto direttamente collegato su una eventuale istruttoria di natura tecnico-edilizia.

CONCLUSIONE

A seguito dell'istruttoria effettuata per il comparto di via Castelvetro n. 33 risultano verificati i presupposti per l'inserimento di due servizi puntuali alla categoria "Salute", tipologia "Strutture Ambulatoriali", disciplina "Servizio Privato", denominato "Poliambulatorio Medisfera Srl" in via Castelvetro 33 identificato con il codice 4498 e alla categoria "Salute", tipologia "Attività di Medicina Generale Obiettivo Salute", disciplina "Disciplinato PdS" e denominato "Attività di Medicina generale Obiettivo Salute" in via Castelvetro 33 con il codice 4499.

Di conseguenza viene aggiornato l'Elenco dei Servizi pubblici e di interesse pubblico o generale, ricompreso nelle Schede dei Nuclei di Identità Locale del Piano dei Servizi.

Si dà atto che saranno apportate le conseguenti modifiche a tutti gli altri documenti ed elaborati del PGT.

FONTI Istanza e documentazione ad essa allegata, verifiche d'ufficio, sopralluogo diretto nell'immobile, visure catastali (Sister), immagini aeree e da piano strada di Google Maps.

L'ISTRUTTORE TECNICO
Ing. Giovanna Andreoni

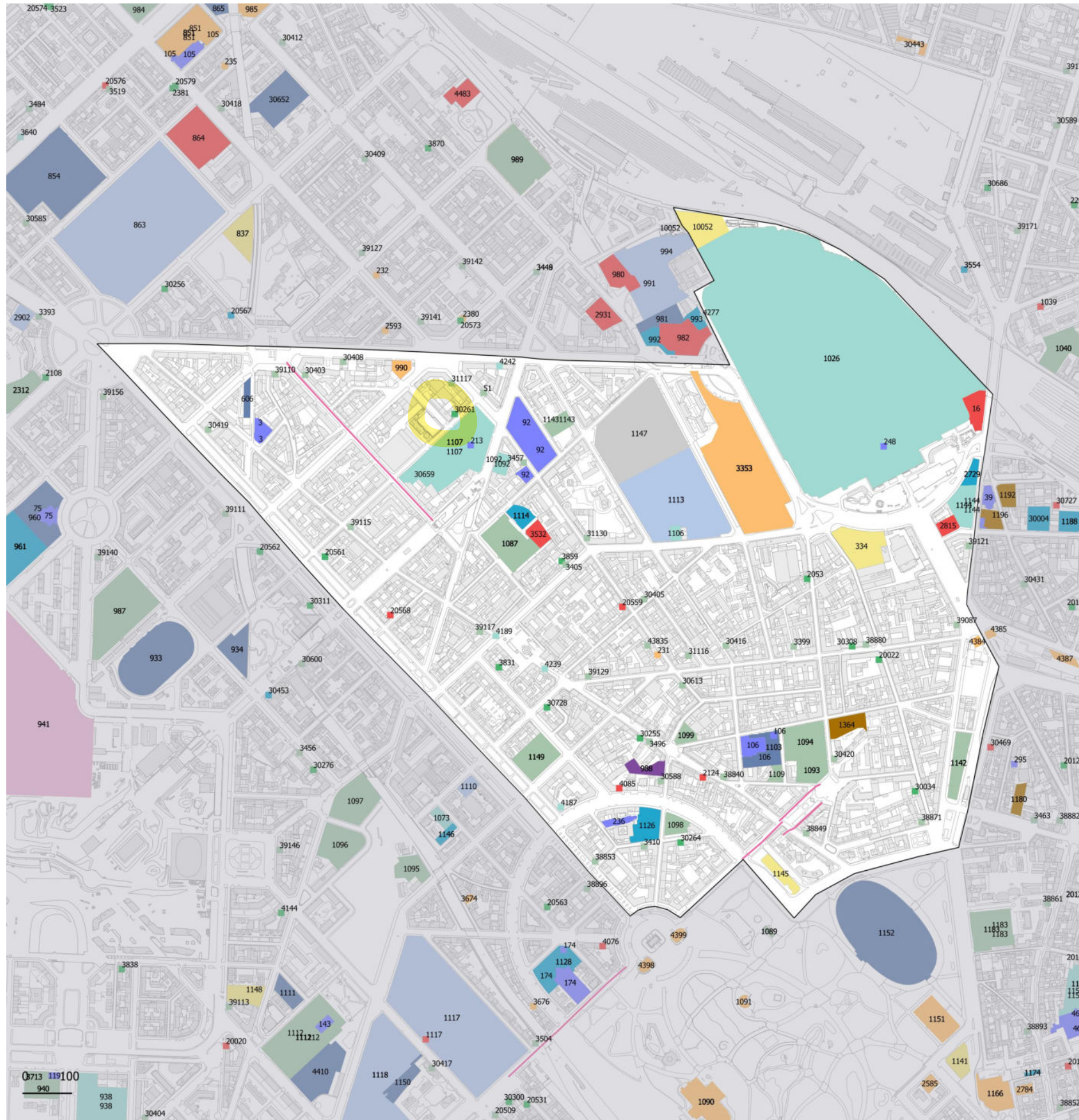

NIL 69

Sarpi

Dotazione dei servizi esistenti

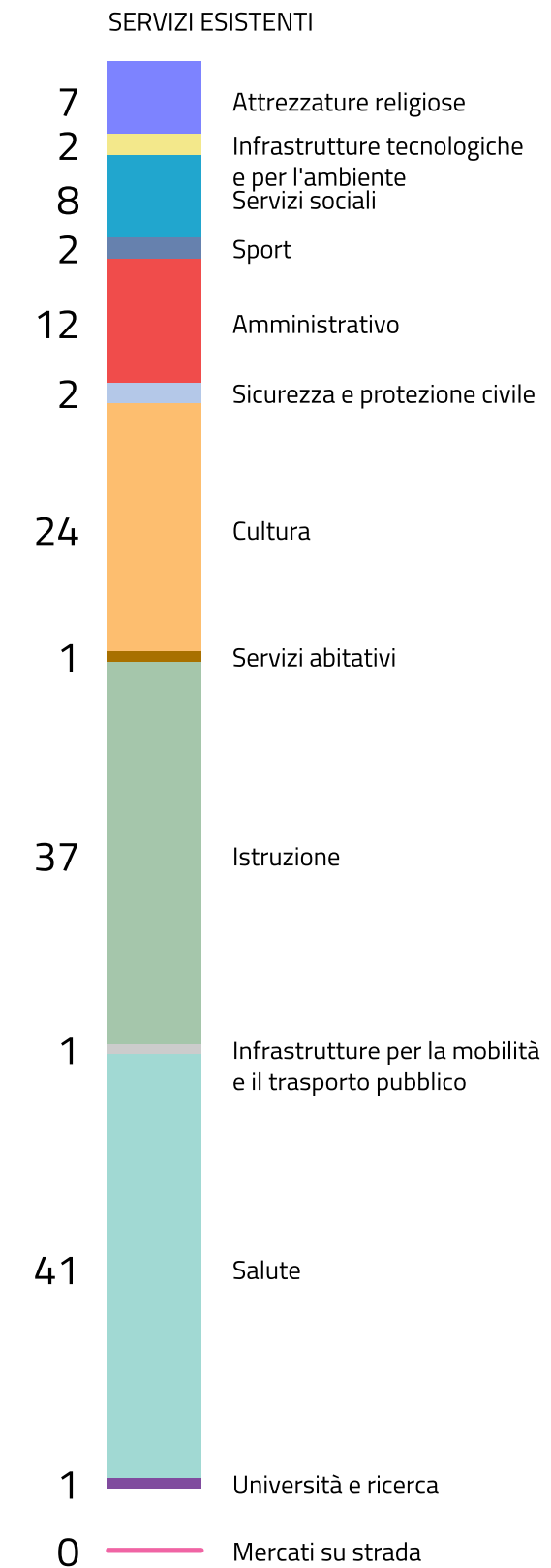

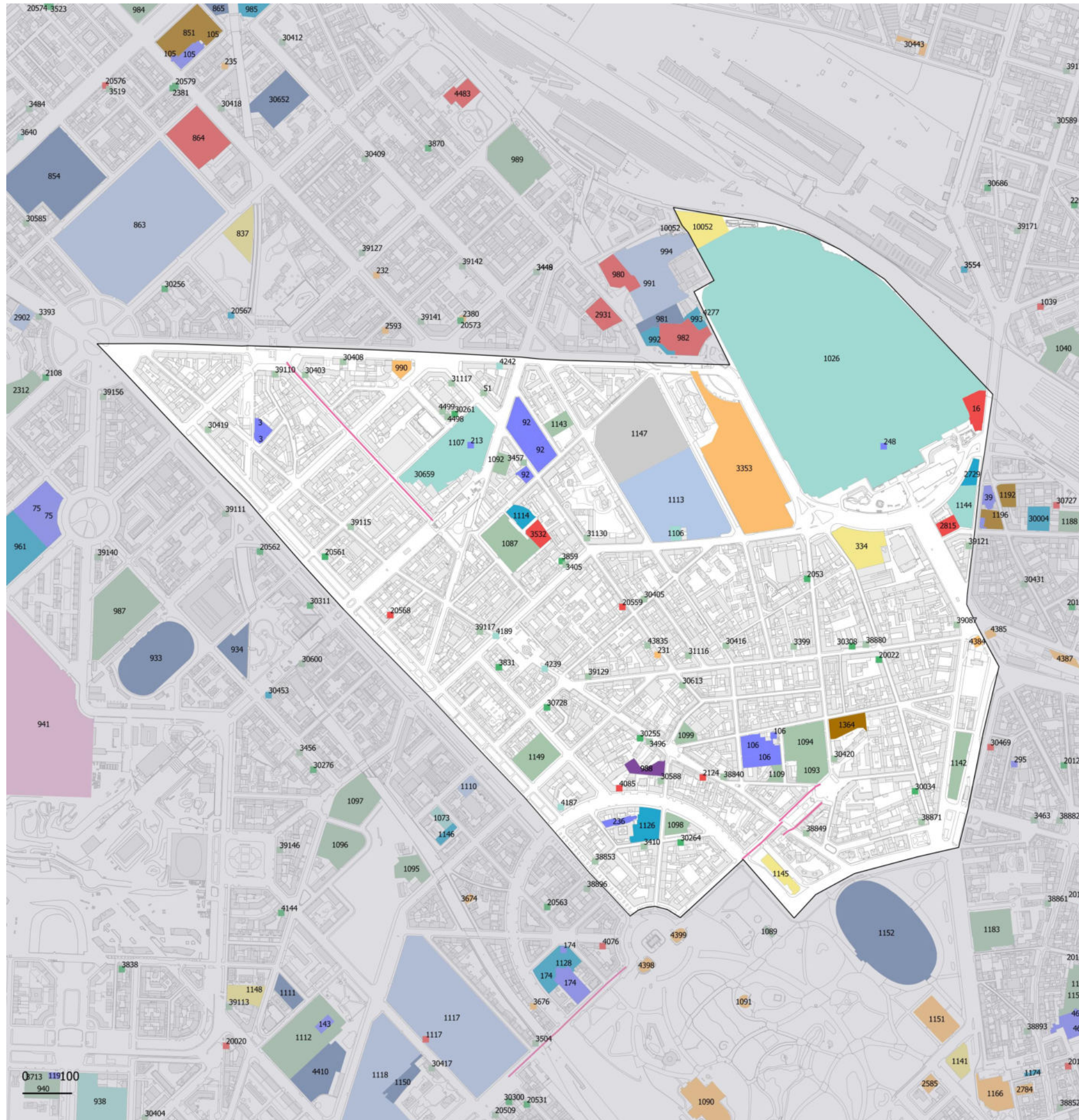

NIL 69

Sarpi

Dotazione dei servizi esistenti

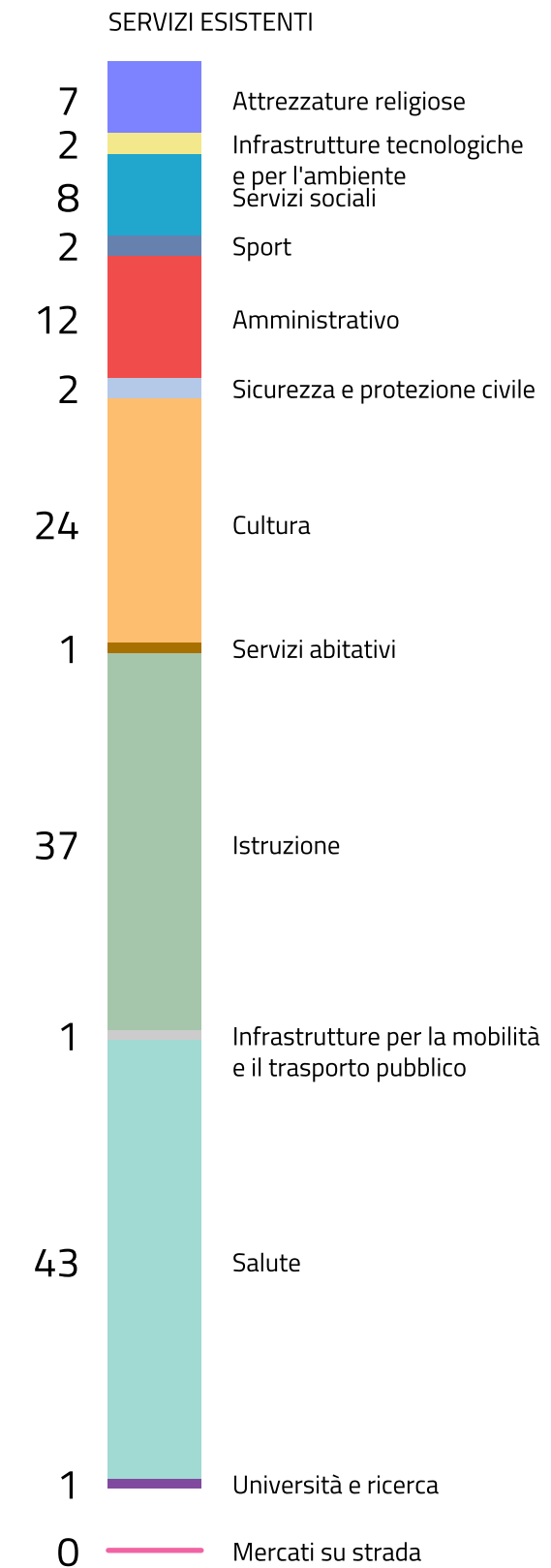

NIL	CODICE PREVALENTE		DISCIPLINA	DENOMINAZIONE	INDIRIZZO	CATEGORIA	TIPOLOGIA	SEDIME
69- Sarpi	4085	Servizio unico	Disciplinato PdS	Consolato Generale di Sri Lanka	Pza Melzi D'Eril Francesco, 34	Amministrativo	Consolato	Punto
69- Sarpi	4187	Servizio unico	Disciplinato PdS	Progetto SOS Bambino più vicina alle famiglie	Via Melzi D'Eril, 44	Servizi Sociali	Specialistico emergenziale	Punto
69- Sarpi	4189	Servizio unico	Disciplinato PdS	Progetto:Residenzialita Sociale Temporanea	Via Piero della Francesca, 0	Servizi Sociali	Residenzialita	Punto
69- Sarpi	4239	Servizio unico	Disciplinato PdS	Progetto Habitando	Via Canonica, 87	Servizi Sociali	Residenzialita	Punto
69- Sarpi	4242	Servizio unico	Disciplinato PdS	ProgettoSpazio per la SLA	Via Cenisio, 25	Servizi Sociali	Specialistico emergenziale	Punto
69- Sarpi	4384	Servizio unico	Disciplinato PdS	Bastioni di Porta Volta	Via Volta Alessandro, 23	Cultura	Monumenti e complessi monumentali	Area
69- Sarpi	20022	Servizio unico	Disciplinato PdS	Il Pianeta dei Bambini	Via Bramante, 29	Istruzione	Servizi educativi per l'infanzia	Punto
69- Sarpi	20559	Servizio unico	Servizio privato	Milano Succ. 6 - Upg	Via Lomazzo Paolo, 25	Amministrativo	Uffici degli Enti Pubblici e delle società di produzione di servizi pubblici	Punto
69- Sarpi	20561	Servizio unico	Disciplinato PdS	Familosophy	Cso Sempione, 60	Istruzione	Servizi educativi per l'infanzia	Punto
69- Sarpi	20568	Servizio unico	Disciplinato PdS	Ministero dei Trasporti	Via Agudio Tommaso, 1	Amministrativo	Statali	Punto
69- Sarpi	30034	Servizio unico	Servizio privato	Istituto Canossiane	Via Bramante, 5	Istruzione	Scuole dell' infanzia	Punto
69- Sarpi	30255	Servizio unico	Servizio privato	Il Nido di Sofia	Via Canonica Luigi, 63	Istruzione	Servizi educativi per l'infanzia	Punto
69- Sarpi	30261	Servizio unico	Disciplinato PdS	La Mucca e la Giraffa	Via Castelvetro Lodovico, 33	Istruzione	Servizi educativi per l'infanzia	Punto
69- Sarpi	30264	Servizio unico	Servizio privato	Il Giardino degli Elfi	Via Cirillo Domenico, 16	Istruzione	Servizi educativi per l'infanzia	Punto
69- Sarpi	30308	Servizio unico	Servizio privato	Doremi Baby	Via Sarpi Fra' Paolo, 16	Istruzione	Servizi educativi per l'infanzia	Punto
69- Sarpi	30403	Servizio unico	Servizio privato	Ambulatorio Cicogna	Via Fauche' Giovanni Battista, 38	Salute	Studi e attività professionali	Punto
69- Sarpi	30405	Servizio unico	Servizio privato	Clinica Veterinaria Sempione	Via Bertini Giovanni Battista, 17	Salute	Studi e attività professionali	Punto
69- Sarpi	30408	Servizio unico	Servizio privato	Ambulatorio Mariani	Via Cenisio, 53	Salute	Studi e attività professionali	Punto
69- Sarpi	30416	Servizio unico	Servizio privato	Ambulatorio Cavazzini	Via Aleardi Aleardo, 4	Salute	Studi e attività professionali	Punto
69- Sarpi	30419	Servizio unico	Servizio privato	Ambulatorio Brocchi	Cso Sempione, 88	Salute	Studi e attività professionali	Punto
69- Sarpi	30420	Servizio unico	Servizio privato	Ambulatorio Chelleri	Via Niccolini Giovanni Battista, 2	Salute	Studi e attività professionali	Punto
69- Sarpi	30588	Servizio unico	Servizio privato	Studio Radiologia e Terapia Fisica Dott. G. Coccioli	Via Cagnola Luigi, 15	Salute	Strutture ambulatoriali	Punto
69- Sarpi	30613	Servizio unico	Servizio privato	Euromedica Istituto Scientifico Srl	Via Lomazzo Paolo, 5	Salute	Strutture ambulatoriali	Punto
69- Sarpi	30659	Servizio unico	Disciplinato PdS	Polo Ospedaliero "Vittore Buzzi"	Via Castelvetro Lodovico, 28	Salute	Strutture di ricovero e cura	Area
69- Sarpi	30728	Servizio unico	Servizio privato	Istituto Secoli	Via Prina Giuseppe, 5	Istruzione	Scuole secondarie di secondo grado	Punto
69- Sarpi	31116	Servizio unico	Servizio privato	Moretti	Via Signorelli Luca, 1	Salute	Studi e attività professionali	Punto
69- Sarpi	31117	Servizio unico	Servizio privato	Cenisio	Via San Galdino, 11	Salute	Studi e attività professionali	Punto
69- Sarpi	31130	Servizio unico	Servizio privato	Procaccini Snc	Via Lomazzo Paolo, 44	Salute	Studi e attività professionali	Punto
69- Sarpi	38840	Servizio unico	Servizio privato	Canonica	Via Canonica Luigi, 32	Salute	Studi e attività professionali	Punto
69- Sarpi	38849	Servizio unico	Servizio privato	Cooperativa Farmaceutica Canonica	Via Canonica Luigi, 6	Salute	Studi e attività professionali	Punto
69- Sarpi	38853	Servizio unico	Servizio privato	Cooperativa Farmaceutica Sempione	Cso Sempione, 8	Salute	Studi e attività professionali	Punto
69- Sarpi	38871	Servizio unico	Servizio privato	Lega Lombarda Snc	Pza Lega Lombarda, 5	Salute	Studi e attività professionali	Punto
69- Sarpi	38880	Servizio unico	Servizio privato	Paolo Sarpi	Via Sarpi Paolo, 14	Salute	Studi e attività professionali	Punto
69- Sarpi	39087	Servizio unico	Servizio privato	Cooperativa Farmaceutica Baimonti	Ple Baiamonti Antonio, 1	Salute	Studi e attività professionali	Punto
69- Sarpi	39110	Servizio unico	Servizio privato	Caneva	Pza Caneva Carlo, 3	Salute	Studi e attività professionali	Punto
69- Sarpi	39115	Servizio unico	Servizio privato	Castelvetro Snc	Via Piero della Francesca, 38	Salute	Studi e attività professionali	Punto
69- Sarpi	39117	Servizio unico	Servizio privato	Farinatti	Via Piero della Francesca, 3	Salute	Studi e attività professionali	Punto
69- Sarpi	39121	Servizio unico	Servizio privato	Giannone	Via Farini Carlo, 5	Salute	Studi e attività professionali	Punto
69- Sarpi	39129	Servizio unico	Servizio privato	Mariscotti	Via Sarpi Paolo, 62	Salute	Studi e attività professionali	Punto
69- Sarpi	43835	Servizio unico	Disciplinato PdS	Euromedicaistituto scientifico S.r.l.	Via Paolo Lomazzo, 1	Salute	Strutture ambulatoriali	Punto
70- Ghisolfa	232	Servizio unico	Disciplinato PdS	Teatro Out Off	Via Mac Mahon, 16	Cultura	Teatri e Auditorium	Punto
70- Ghisolfa	235	Servizio unico	Servizio privato	Auditorium Demetrio Stratos di Radio Popolare	Via Ollearo Ulderico, 5	Cultura	Teatri e Auditorium	Punto

NIL	CODICE PREVALENTE		DISCIPLINA	DENOMINAZIONE	INDIRIZZO	CATEGORIA	TIPOLOGIA	SEDIME
69- Sarpi	4085	Servizio unico	Disciplinato PdS	Consolato Generale di Sri Lanka	Pza Melzi D'Eril Francesco, 34	Amministrativo	Consolato	Punto
69- Sarpi	4187	Servizio unico	Disciplinato PdS	Progetto SOS Bambino più vicina alle famiglie	Via Melzi D'Eril, 44	Servizi Sociali	Specialistico emergenziale	Punto
69- Sarpi	4189	Servizio unico	Disciplinato PdS	Progetto:Residenzialita Sociale Temporanea	Via Piero della Francesca, 0	Servizi Sociali	Residenzialita	Punto
69- Sarpi	4239	Servizio unico	Disciplinato PdS	Progetto Habitando	Via Canonica, 87	Servizi Sociali	Residenzialita	Punto
69- Sarpi	4242	Servizio unico	Disciplinato PdS	ProgettoSpazio per la SLA	Via Cenisio, 25	Servizi Sociali	Specialistico emergenziale	Punto
69- Sarpi	4384	Servizio unico	Disciplinato PdS	Bastioni di Porta Volta	Via Volta Alessandro, 23	Cultura	Monumenti e complessi monumentali	Area
69- Sarpi	4498	Servizio unico	Servizio privato	Poliambulatorio Medisfera Srl	Via Castelvetro Lodovico, 33	Saute	Strutture ambulatoriali	Punto
69- Sarpi	4499	Servizio unico	Disciplinato PdS	Attività di Medicina generale Obiettivo Salute	Via Castelvetro Lodovico, 33	Salute	Studi e attività professionali	Punto
69- Sarpi	20022	Servizio unico	Disciplinato PdS	Il Pianeta dei Bambini	Via Bramante, 29	Istruzione	Servizi educativi per l'infanzia	Punto
69- Sarpi	20559	Servizio unico	Servizio privato	Milano Succ. 6 - Upg	Via Lomazzo Paolo, 25	Amministrativo	Uffici degli Enti Pubblici e delle società di produzione di servizi pubblici	Punto
69- Sarpi	20561	Servizio unico	Disciplinato PdS	Familosophy	Cso Sempione, 60	Istruzione	Servizi educativi per l'infanzia	Punto
69- Sarpi	20568	Servizio unico	Disciplinato PdS	Ministero dei Trasporti	Via Agudio Tommaso, 1	Amministrativo	Statali	Punto
69- Sarpi	30034	Servizio unico	Servizio privato	Istituto Canossiane	Via Bramante, 5	Istruzione	Scuole dell' infanzia	Punto
69- Sarpi	30255	Servizio unico	Servizio privato	Il Nido di Sofia	Via Canonica Luigi, 63	Istruzione	Servizi educativi per l'infanzia	Punto
69- Sarpi	30261	Servizio unico	Disciplinato PdS	La Mucca e la Giraffa	Via Castelvetro Lodovico, 33	Istruzione	Servizi educativi per l'infanzia	Punto
69- Sarpi	30264	Servizio unico	Servizio privato	Il Giardino degli Elfi	Via Cirillo Domenico, 16	Istruzione	Servizi educativi per l'infanzia	Punto
69- Sarpi	30308	Servizio unico	Servizio privato	Doremi Baby	Via Sarpi Fra' Paolo, 16	Istruzione	Servizi educativi per l'infanzia	Punto
69- Sarpi	30403	Servizio unico	Servizio privato	Ambulatorio Cicogna	Via Fauche' Giovanni Battista, 38	Salute	Studi e attività professionali	Punto
69- Sarpi	30405	Servizio unico	Servizio privato	Clinica Veterinaria Sempione	Via Bertini Giovanni Battista, 17	Salute	Studi e attività professionali	Punto
69- Sarpi	30408	Servizio unico	Servizio privato	Ambulatorio Mariani	Via Cenisio, 53	Salute	Studi e attività professionali	Punto
69- Sarpi	30416	Servizio unico	Servizio privato	Ambulatorio Cavazzini	Via Aleardi Aleardo, 4	Salute	Studi e attività professionali	Punto
69- Sarpi	30419	Servizio unico	Servizio privato	Ambulatorio Brocchi	Cso Sempione, 88	Salute	Studi e attività professionali	Punto
69- Sarpi	30420	Servizio unico	Servizio privato	Ambulatorio Chelleri	Via Niccolini Giovanni Battista, 2	Salute	Studi e attività professionali	Punto
69- Sarpi	30588	Servizio unico	Servizio privato	Studio Radiologia e Terapia Fisica Dott. G. Coccioli	Via Cagnola Luigi, 15	Salute	Strutture ambulatoriali	Punto
69- Sarpi	30613	Servizio unico	Servizio privato	Euromedica Istituto Scientifico Srl	Via Lomazzo Paolo, 5	Salute	Strutture ambulatoriali	Punto
69- Sarpi	30659	Servizio unico	Disciplinato PdS	Polo Ospedaliero "Vittore Buzzi"	Via Castelvetro Lodovico, 28	Salute	Strutture di ricovero e cura	Area
69- Sarpi	30728	Servizio unico	Servizio privato	Istituto Secoli	Via Prina Giuseppe, 5	Istruzione	Scuole secondarie di secondo grado	Punto
69- Sarpi	31116	Servizio unico	Servizio privato	Moretti	Via Signorelli Luca, 1	Salute	Studi e attività professionali	Punto
69- Sarpi	31117	Servizio unico	Servizio privato	Cenisio	Via San Galdino, 11	Salute	Studi e attività professionali	Punto
69- Sarpi	31130	Servizio unico	Servizio privato	Procaccini Snc	Via Lomazzo Paolo, 44	Salute	Studi e attività professionali	Punto
69- Sarpi	38840	Servizio unico	Servizio privato	Canonica	Via Canonica Luigi, 32	Salute	Studi e attività professionali	Punto
69- Sarpi	38849	Servizio unico	Servizio privato	Cooperativa Farmaceutica Canonica	Via Canonica Luigi, 6	Salute	Studi e attività professionali	Punto
69- Sarpi	38853	Servizio unico	Servizio privato	Cooperativa Farmaceutica Sempione	Cso Sempione, 8	Salute	Studi e attività professionali	Punto
69- Sarpi	38871	Servizio unico	Servizio privato	Lega Lombarda Snc	Pza Lega Lombarda, 5	Salute	Studi e attività professionali	Punto
69- Sarpi	38880	Servizio unico	Servizio privato	Paolo Sarpi	Via Sarpi Paolo, 14	Salute	Studi e attività professionali	Punto
69- Sarpi	39087	Servizio unico	Servizio privato	Cooperativa Farmaceutica Baimonti	Ple Baiamonti Antonio, 1	Salute	Studi e attività professionali	Punto
69- Sarpi	39110	Servizio unico	Servizio privato	Caneva	Pza Caneva Carlo, 3	Salute	Studi e attività professionali	Punto
69- Sarpi	39115	Servizio unico	Servizio privato	Castelvetro Snc	Via Piero della Francesca, 38	Salute	Studi e attività professionali	Punto
69- Sarpi	39117	Servizio unico	Servizio privato	Farinatti	Via Piero della Francesca, 3	Salute	Studi e attività professionali	Punto
69- Sarpi	39121	Servizio unico	Servizio privato	Giannone	Via Farini Carlo, 5	Salute	Studi e attività professionali	Punto
69- Sarpi	39129	Servizio unico	Servizio privato	Mariscotti	Via Sarpi Paolo, 62	Salute	Studi e attività professionali	Punto
69- Sarpi	43835	Servizio unico	Disciplinato PdS	Euromedicaistituto scientifico S.r.l.	Via Paolo Lomazzo, 1	Salute	Strutture ambulatoriali	Punto