PGT

Piano di Governo del Territorio

ASSESSORATO ALL'URBANISTICA, EDILIZIA PRIVATA E AGEVOLAZIONI

Area Territorio
Direzione Centrale Sviluppo del Territorio
Settore Pianificazione Urbanistica Generale
Servizio Pianificazione Generale

Elaborato modificato a seguito della Determina Dirigenziale 47/2015 avente come oggetto gli atti ricognitivi di cui all'art. 37 comma 1 delle Norme di Attuazione del Piano delle Regole del PGT

ALLEGATO N.:
All.04/2

CODICE ARCHIVIO:
3000 / 012 /APR/10/15

STESURA ORIGINALE:
Dicembre 2009

DATA:
Ottobre 2015

Documento di Piano

Il progetto strategico

Sindaco	Assessore	Segretario Generale	Direttore Generale
Giuliano Pisapia	Alessandro Balducci	Antonella Petrocelli	Giuseppe Tomarchio
Direttore Area Territorio	**Direttore Centrale**	**Direttore di Settore**	**Responsabile del Servizio**
Paolo Simonetti	Giuseppina Sordi	Simona Collaini	Marino Bottini

Quadrante: 2. Nord Est — Scala: 1 : 10.000

Adozione: Delibera n. 25 Seduta Consiliare del 13-07-2010 terminata il 14-07-2010

Approvazione: Delibera n. 16 Seduta Consiliare del 22-05-2012

Pubblicazione: BURL Serie Avvisi e Concorsi n. 47 del 21-11-2012

UFFICIO DI PIANO: Servizio Pianificazione Generale / Gianluca Palmarini, Chiara Paoletto, Guya Elisabetta Rosso, Romano Bottacchiari, Riccardo Milano, Fabiana Natalini, Giuseppe Braga, Marianna Stiano (segreteria), Antonella Ceminiati (PUCSS); AMAT: Paolo Riganti / Responsabile Area Territorio, Pietro Gangioni, Brigida Arienti, Saverio Cutinga, Pietro Guermandi, Marco Paleari, Matteo Rovera, Dario Sbalzarini, Matteo Spinatonda, Luana Testa.
SERVIZIO DI SUPPORTO GIURIDICO AMMINISTRATIVO E TECNICO: Maurizio Fabbrica / Responsabile Servizio, Fabiola Frontini, Giovanna Villa. SERVIZIO GESTIONE PIANIFICAZIONE GENERALE: Fabio Vitiello / Responsabile Servizio, Cristina Fumeisi, Cristina Silvestre. SEGRETERIA DIREZIONE SETTORE PIANIFICAZIONE URBANISTICA GENERALE: Giuseppina Sammatrice, Lorella Pola, Maria Puglia. DIRIGENTI DC SVILUPPO DEL TERRITORIO: Walter Bertolazzi, Pino Bellinetti, Marino Lampugnani, Marco Porta, Giancarlo Tancredi, Paola Vigano, Franco Zirna. SEGRETERIA GENERALE: Marangela Zaccaria, Carlo Lepidotte, Luciano Ossani, Maria Teresa D'Angelo. AVVOCATURA COMUNALE: Maria Rita Surano, Antonello Mandarano. CENTRO STUDI PIM: Franco Sacchi / Direttore, Dario Corvi, Pietro Lembi, Pino Nobile, Paola Pucci. CONSULTA TECNICO SCIENTIFICA: Andrea Arcidiacono, Maria Bernini, Matteo Bolzacchini, Giovanni Dapir, Paolo Galuzzi, Antonio Longo, Stefano Panegio, Laura Pogliani, Pier Giorgio Villa. COMPONENTE GEOLOGICA, IDROGEOLOGICA E SISMICA (consulenza): Politecnico di Milano Dipartimento di Ingegneria Idraulica, Ambientale, Infrastrutture Viarie, Rilevamento (DIIAR) / Laura Scesi, Vincenzo Francani, Luca Alberti, Gabriele Bardazza, Luca Cambiaghi. SETTORE PIANIFICAZIONE URBANISTICA GENERALE (Contributi): Fiorella La Sala, Luigi Morlen, Giuseppe Redaelli. DIREZIONE CENTRALE SVILUPPO DEL TERRITORIO (Contributi altri Settori): Gabriella Barbello, Michela Brambati, Gaizka Bruzzaniti, Elena Campo, Gabriella Cattelli, Giovanni Guerra, Cristina Guizzetti, Luca La Rosa, Rosa Rendina, Giuseppe Motta, Maurizio Boldrini, Roberto Tagliabue, Pietro De Nicolò, Massimo Valente, Sebastiano Magliulo, Ernesto Matticchiccha, Carlo Opizzi, Domenico Ruffa, Antonietta Russo. AMAT (Altre collaborazioni): Patrizia Enriquez, Carmen Salvaggio.

Ambiti di Trasformazione Urbana (ATU)

- Perimetri ATU
- Verde e spazi pubblici
- Verde pensile
- Collegamenti verdi
- Collegamenti pedonali coperti
- Mobilità ciclo-pedonale

Ambiti di Trasformazione Periurbana (ATP)

- Perimetri ATP
- ATP

Grandi progetti di interesse pubblico

Temi di progetto

01_La Passeggiata Urbana dei Bastioni
02_Il Ring dei Viali delle Regioni
03_Il Parco delle Cascine
04_Parco Ovest dell'Intrattenimento
05_Il Parco dello Sport del Lambro e il PLIS della Media Valle del Lambro
06_La Cintura Verde (c.d. Filo Rosso) e i Raggi Ciclabili
07_L'Arco Verde dei Giardini Lombardi
08_La Circle Line
09_Le Porte Verdi del Lambro in Città
10_Le Rotonde per l'Arte
11_La Greenway a Sud, la Ferrovia fra S. Cristoforo e Rogoredo
12_La Ronda, una Strada Parco tra le Porte del Parco Sud
13_Il Fiume di Milano
14_Il Boulevard Monumentale del Sempione e il Boulevard Commerciale Buenos Aires-Padova

- Fiume Lambro e Navigli storici
- Progetto di riapertura dei Navigli e Via d'Acqua Expo 2015
- Percorso fruibile Via d'Acqua Expo 2015

Ambiti di rinnovamento urbano

- Ambiti di rinnovamento urbano

Accessibilità e trasporto pubblico

Rete ferroviaria — In esercizio / In programmazione / In progetto
- Stazioni ferroviarie
- Rete ferroviaria

Rete linee di forza — In progetto
- Stazioni linee di forza
- Rete linee di forza

Rete metropolitana — In esercizio / In programmazione / In progetto
- Stazioni MM
- Rete MM

Rete metrotranvie — In esercizio / In programmazione / In progetto
- Rete metrotranvie

Trasporto individuale — In esercizio / In programmazione / In progetto
- Autostrada
- Strada urbana di scorrimento
- Strada interquartiere
- Strada urbana di quartiere
- Strada locale interzonale

Rete ciclabile — In esercizio / In progetto
- Rete ciclabile comunale
- Pista ciclabile provinciale Opera-Rogoredo
- 'Greenway' regionale Adda-Ticino

Aree sottoposte alla normativa dei Parchi Regionali

- Parco Nord Milano
- Perimetro del Parco Agricolo Sud Milano
- Territori agricoli di cintura metropolitana (Art. 25, NTA PTC)
- Territori di collegamento tra città e campagna - fruizione (Art. 27, NTA PTC)

Altri elementi

- Progetti viabilistici
- Verde urbano esistente

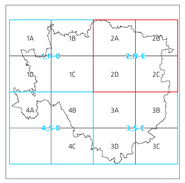

0 125 250 500 750 1000

scala 1 : 10.000
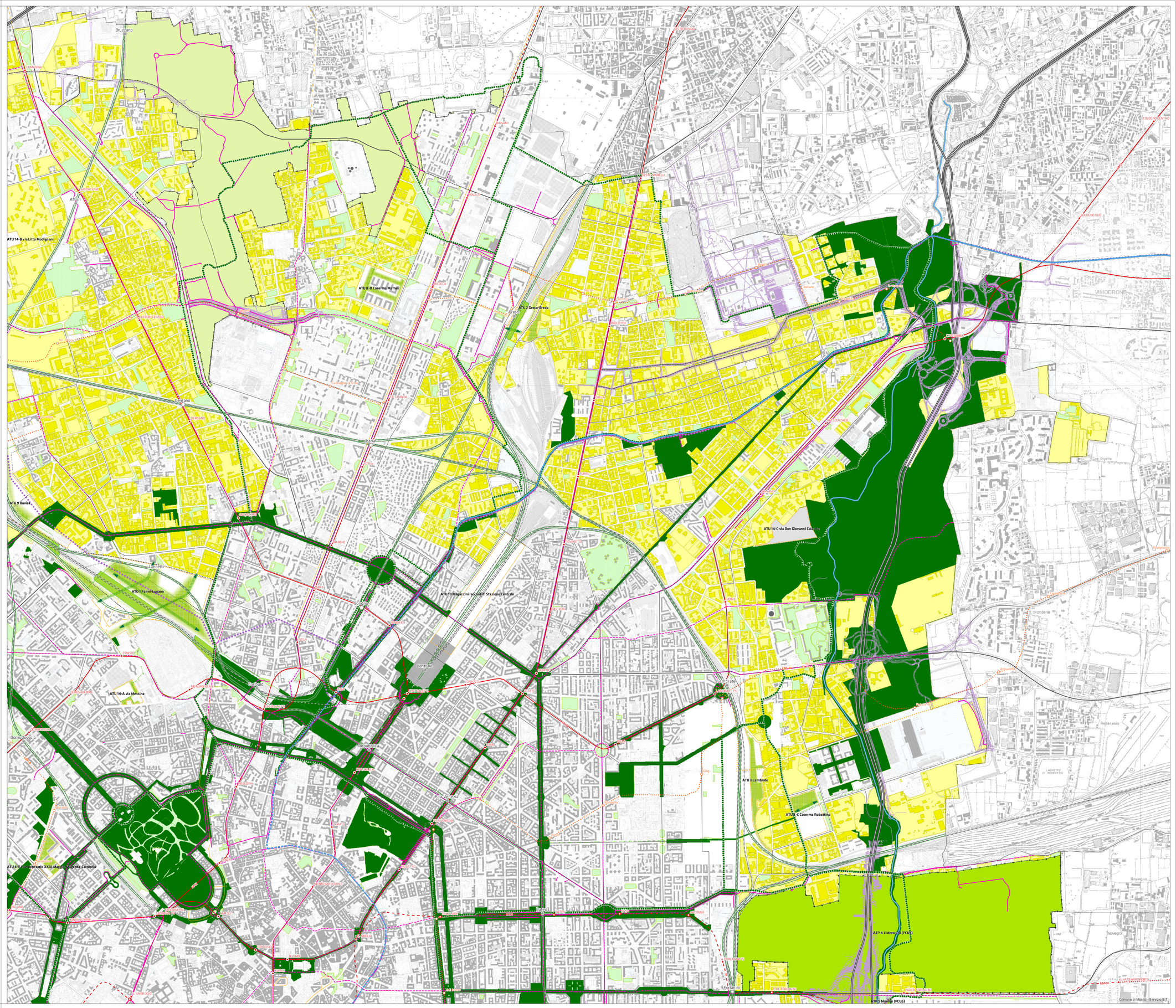
I contenuti della legenda sono riferiti alla totalità delle informazioni tematiche presenti sul territorio comunale. Pertanto si precisa che alcune voci poste in legenda potrebbero non comparire nel presente quadrante.