

Servizi pubblici e di interesse pubblico o generale esistenti (Art. 9)

- Categorie:
- Amministrativo
  - Commercio e attività produttive
  - Cultura
  - Giustizia
  - Istruzione
  - Salute
  - Servizi Sociali
  - Sport
  - Turismo
  - Università e ricerca
  - Infrastrutture tecnologiche e per l'ambiente (Art. 8.3.1.b)
  - Impianto soggetto ad autorizzazione provinciale ai sensi dell'art. 208 del DLgs n. 152/2006
  - Impianto soggetto ad autorizzazione provinciale ai sensi dell'art. 216 del DLgs n. 152/2006
  - Infrastrutture per la mobilità e trasporto pubblico (Art. 8.3.1.a)
  - Sicurezza e Protezione Civile
  - Servizi abitativi
  - ERP - Edilizia Residenziale Pubblica

Servizi pubblici e di interesse pubblico o generale di nuova previsione (Art. 8)

- Aree per edilizia residenziale sociale (ERS) (Art. 8.5)
- Infrastrutture tecnologiche e per l'ambiente
- Aree per nuovi depositi autofilliatori ATM programmati

Norme transitorie e finali

- Ambiti interessati da provvedimenti in itinere approvati e adottati (Art. 52 NA PdR)

L'efficacia della pianificazione dell'area ricomprea nell'ex perimetro ADP Corba e subordinata alla formale pronuncia di decadenza dell'ADP da parte del Collegio di Vigilanza

Aree sottoposte alla normativa dei Parchi Regionali (Art. 35 NA PdR)

- Parco Nord Milano
- Parco Agricolo Sud Milano (Art. 12 NA Pds)
- Territori agricoli di cintura metropolitana (Art. 25, NTA PTC)
- Territori agricoli e verdi di cintura urbana ambito dei piani di cintura urbana (Art. 26, NTA PTC)
- Territori di collegamento tra città e campagna - fruzione (Art. 27, NTA PTC)

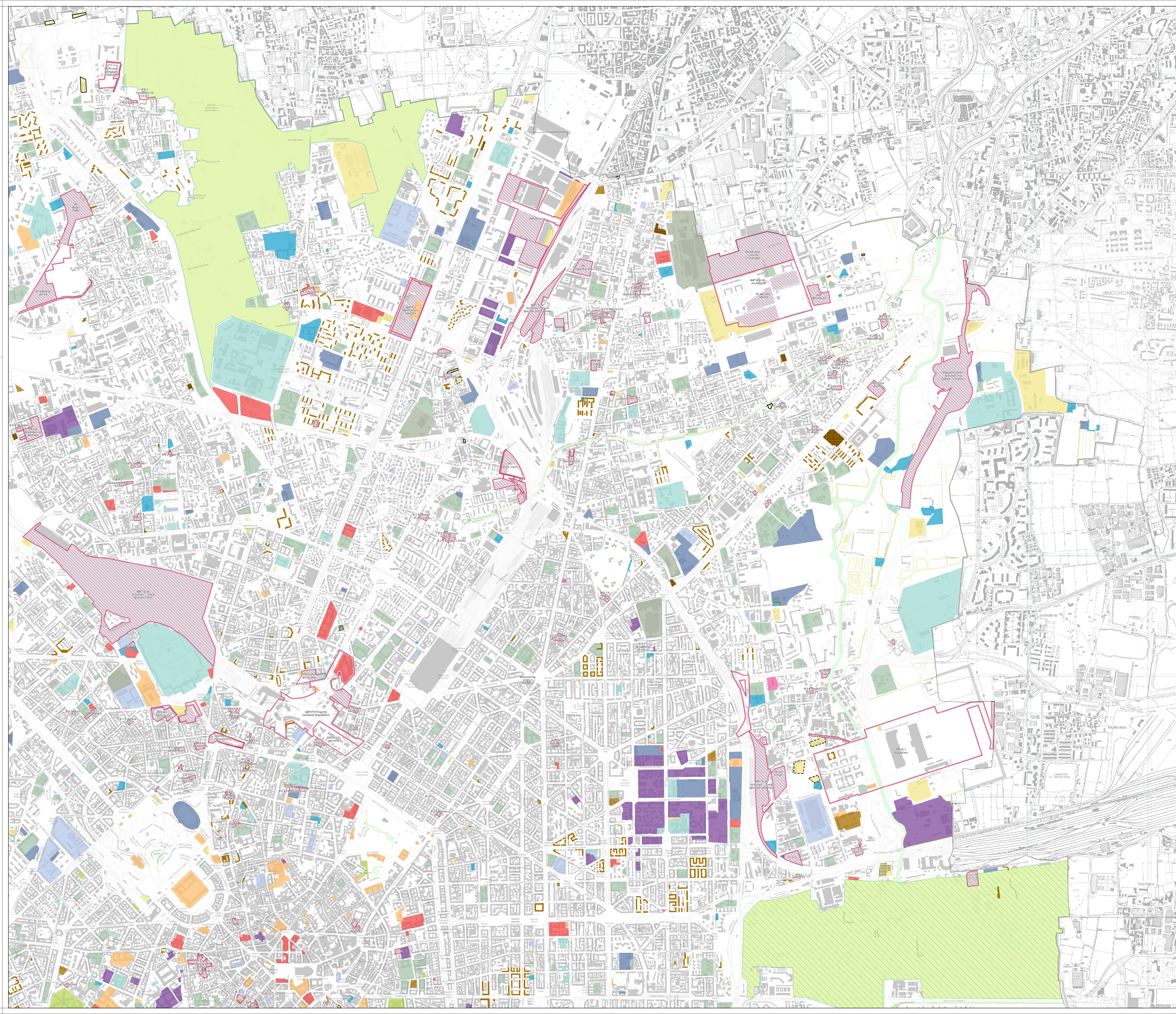

Quadrante: 2\_Nord Est  
Scala: 1:10.000