

Elaborato modificato a seguito della Determinazione Dirigenziale 47/2015 avente come oggetto gli atti ricognitivi di cui all'art. 37 comma 1 del Nome di Atto di Autorizzazione del Piano Urbanistico

Elaborato modificato a seguito della Determinazione Dirigenziale 48/2014 avente come oggetto il Secondo Aggiornamento Generale del Piano dei Servizi

Elaborato modificato a seguito della Determinazione Dirigenziale 39/2014 avente come oggetto criteri per la riqualificazione delle "Zone A di Recupero" e delle "Zone B di Recupero" e Determinazione Dirigenziale 45/2014 avente come oggetto la riqualificazione delle "Zone A di Recupero" e delle "Zone B di Recupero" del Piano di Zona e attuazione del primo aggiornamento del Piano delle Regole del PCT

Elaborato modificato a seguito della Determinazione Dirigenziale 44/2013 avente come oggetto il Primo Aggiornamento Generale del Piano dei Servizi

TAVOLA N. Plano delle Regole			
R.01/4B	Ambiti territoriali omogenei e fattibilità geologica		
CODICE ARCHIVIO:	Autore	Responsabile Centrale	Responsabile Comune
800 / 05 / 04 / 01 / 01	Giuliano Pisapia	Alessandro Balducci	Antonio Petrocchi
Vice Direttore Generale		Responsabile Centrale	Responsabile Comune
Paolo Simonetti		Giuseppina Sordi	Simona Collarini
STESURA ORIGINALE		Scala	Responsabile Comune
Dicembre 2009		1:5.000	Marino Bottini
DATA			
Ottobre 2015			

UFFICIO DI PIANO Servizio Pianificazione Cervati / Claudia Paternò, Chiara Piccini, Cora E. Valletta Rossi, Romano Bontecchi, Riccardo Milano, Fabiana Nordin, Giuseppina Sordi, Eleonora Sardi, Eleonora Calvo (PUBB) / Paola Sgarbi / Responsabile Area Territorio: Marco Cavolini, BRISA Avanzi, Sauro Caciari, Pietro Guarnoddi, Marco Pignatelli, Matteo Rossi, Dario Salvo, Marco Sponzoni, Laura Tetto

UFFICIO DI PIANO Servizio Pianificazione Cervati / Claudia Paternò, Chiara Piccini, Cora E. Valletta Rossi, Romano Bontecchi, Riccardo Milano, Fabiana Nordin, Giuseppina Sordi, Eleonora Sardi, Eleonora Calvo (PUBB) / Paola Sgarbi / Responsabile Area Territorio: Marco Cavolini, BRISA Avanzi, Sauro Caciari, Pietro Guarnoddi, Marco Pignatelli, Matteo Rossi, Dario Salvo, Marco Sponzoni, Laura Tetto

TUC - Tessuto urbano consolidato (Art. 2.1.a)

- TUC - Tessuto urbano consolidato (Art. 2.1.a)
- NAF - Nuclei di antica formazione (Art. 2.1.a.i)
- Nuclei di antica formazione
- TRF - Tessuto urbano di recente formazione (Art. 2.1.a.ii)
- Tessuto urbano di recente formazione

Aree sottoposte alla normativa dei Parchi Regionali (Titolo III - Capo II)

- Parko Nord Milano (Art. 19.4)
- Parko Agricolo Sud Milano (Art. 19.3)
- Territori agricoli di cintura metropolitana (Art. 25, NTA PTC)
- Territori agricoli e verde di cintura urbana - ambito dei piani di cintura urbana (Art. 26, NTA PTC)
- Territori di collegamento tra città e campagna - fruizione (Art. 27, NTA PTC)

Norme transitorie e finali (Titolo V)

- Ambiti interessati da provvedimenti di riqualificazione approvati e adottati (Art. 31)
- Planiservizi obbligatori (PA) (Art. 35)
- Aree soggette a trasformazione urbanistica dal Documento di Piano (Art. 33)

Ambiti disciplinati dal Piano dei Servizi

- Servizi alla persona esistenti
- Servizi indispensabili
- Servizi generali
- Verde urbano
- Verde urbano esistente
- Aree per il verde urbano di nuova previsione (perтенze indirette)

Infrastrutture per la mobilità e il trasporto pubblico

- Infrastrutture viarie esistenti
- Spazi per la sosta
- Aree per la mobilità stradale di nuova previsione (perтенze indirette)
- Infrastrutture viarie di nuova previsione su aree già destinate a servizi e in ambiti in "norme transitorie e finali"
- Parcheggi a raso e multipiano
- Parcheggi a raso e sotterranei
- Parcheggi sotterranei
- Infrastrutture ferroviarie esistenti
- Infrastrutture aeroportuali esistenti

Infrastrutture tecnologiche e per l'ambiente

- Infrastrutture tecnologiche e per l'ambiente esistenti
- Spazi per i nuovi depositi dei trasporti metropolitani (perтенze indirette)
- Infrastrutture tecnologiche per l'ambiente soggette ad autorizzazione amministrativa (Art. 30.4.1 del D. Lgs. n. 151 del 5/4/2008 e s.m.) (v.agg. novembre 2013)

FATTIBILITÀ GEOLOGICA

Classi di fattibilità (Art. 20.6)

- F2 - Fattibilità con modeste limitazioni (Art. 20.6.A)
- F3 - Fattibilità con consistenti limitazioni (Art. 20.6.B)
- F3a - Aree allagate in occasione di eventi meteorologici eccezionali o allagabili con minore frequenza (tempi di ritorno > 50 anni) o con moderati valori di velocità ed altezza d'acqua tali da non pregiudicare l'incolumità delle persone, la funzionalità degli edifici e le infrastrutture e lo svolgimento di attività economiche
- F3b - Aree a bassa soggiacenza della falda (< 5 m)
- F3c - Zone a litologia limoso-argillosa prevalente
- F3d - Ambiti di cava cesata
- F4 - Fattibilità con gravi limitazioni (Art. 20.6.C)
- F4a - Aree allagate in occasione di eventi meteorologici intensi o allagabili con maggiore frequenza (tempi di ritorno > 50 anni) o con valori di velocità ed altezza d'acqua tali da pregiudicare l'incolumità delle persone, la funzionalità degli edifici e le infrastrutture e lo svolgimento di attività economiche

Andamento morfologico

- Scarpare morfologiche

PAI Piano per l'Assetto Idrogeologico del Lambro

Fasce fluviali (Art. 20.7)

- Limite tra la fascia A e la fascia B
- Limite tra la fascia B e la fascia C
- Limite esterno della fascia C
- Limite di progetto tra la fascia B e la fascia C

Acque superficiali

- Scoperto
- Tombato
- Reticolo idrografico (Art. 22)
- Specchi d'acqua

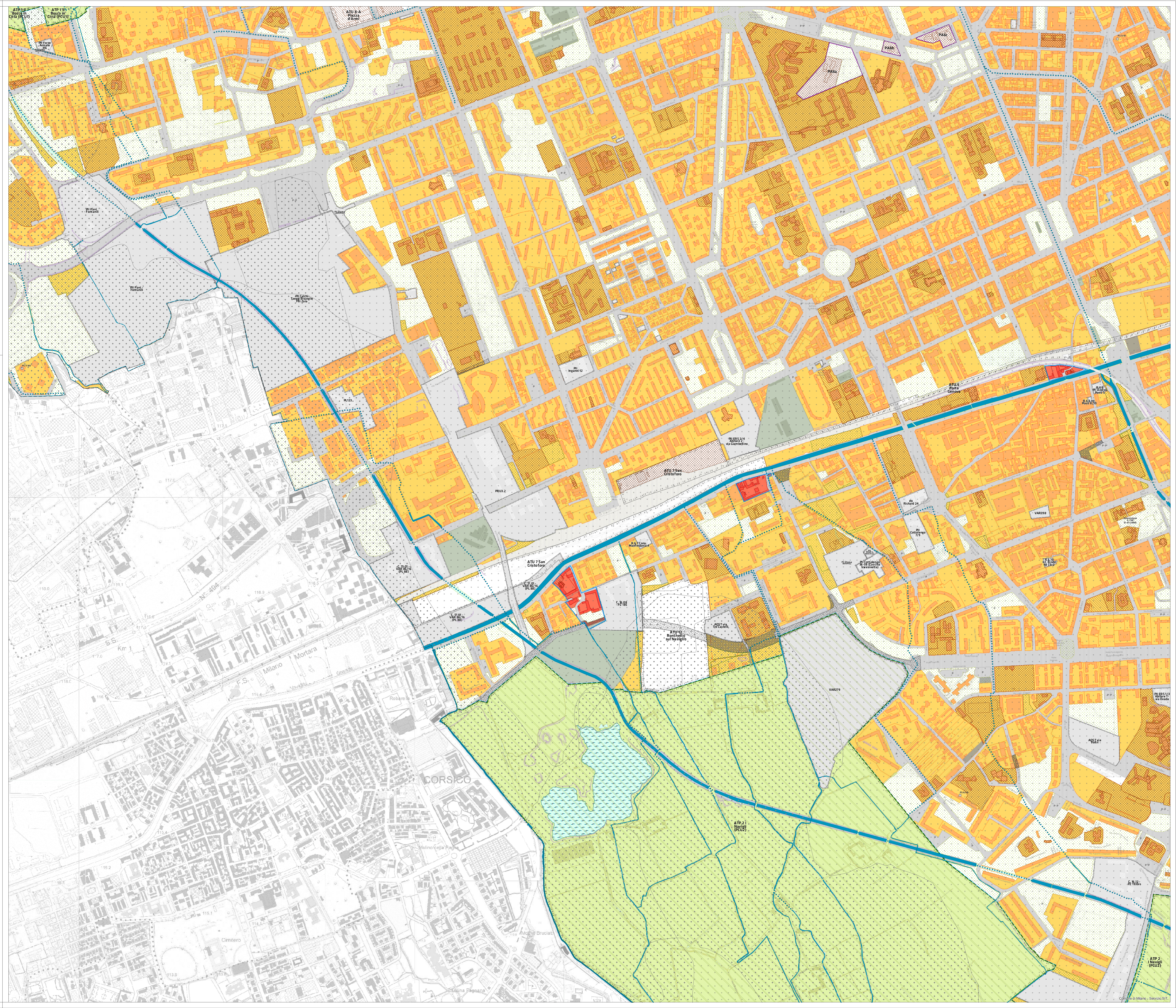

I contenuti della legenda sono riferiti alla totalità delle informazioni tematiche presentati sul territorio comunale. Pertanto si precisa che alcune voci poste in legenda potrebbero non comparire nel presente quadrante.